

別添資料

令和7年6月

鹿島地方事務組合



敷地面積 5m = 1:2500

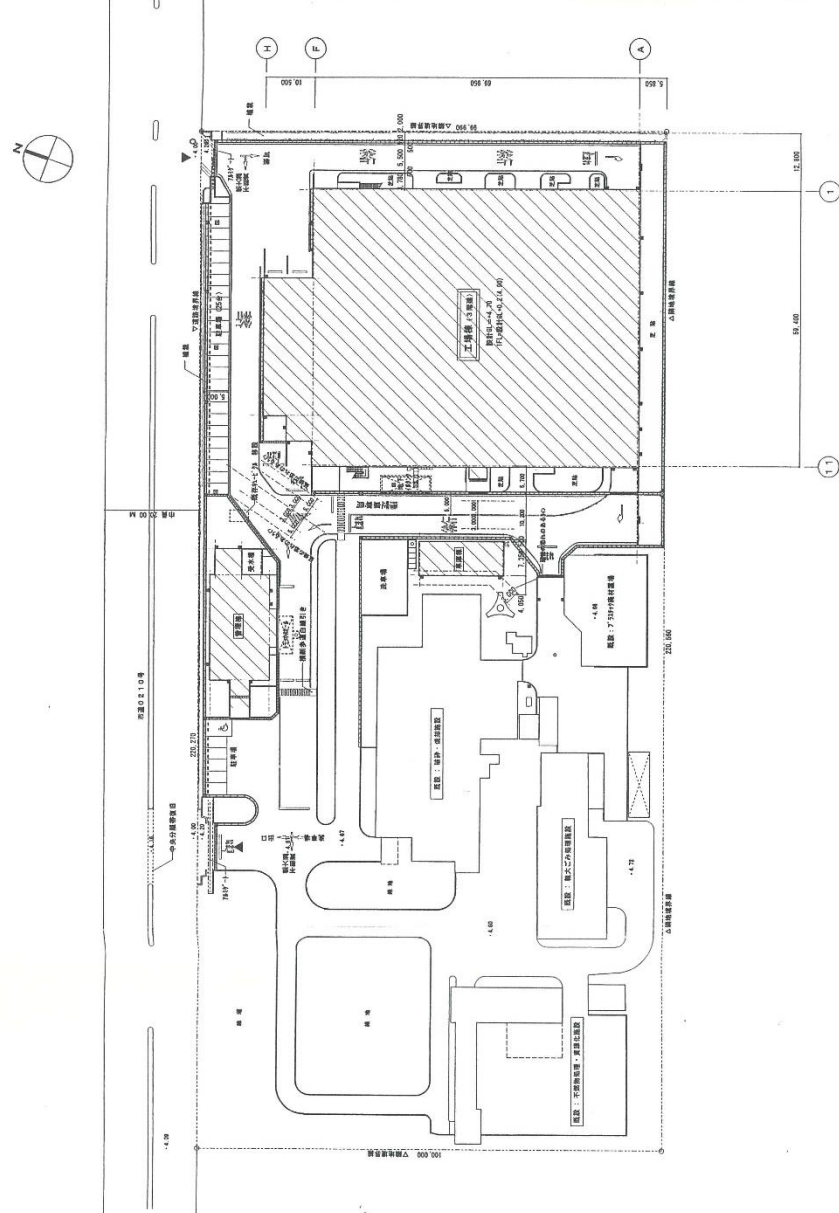

配置図 1:300

全体配置図

図名	平面配置図	工務部	建築課	設計課	監理課	施工課	竣工課	完成
図号	RDFセンター設計工事	RDFセンター設計工事	RDFセンター設計工事	RDFセンター設計工事	RDFセンター設計工事	RDFセンター設計工事	RDFセンター設計工事	RDFセンター設計工事
縮尺	1:2500	1:2500	1:2500	1:2500	1:2500	1:2500	1:2500	1:2500
作成者	RDFセンター設計工事	RDFセンター設計工事	RDFセンター設計工事	RDFセンター設計工事	RDFセンター設計工事	RDFセンター設計工事	RDFセンター設計工事	RDFセンター設計工事
承認者	RDFセンター設計工事	RDFセンター設計工事	RDFセンター設計工事	RDFセンター設計工事	RDFセンター設計工事	RDFセンター設計工事	RDFセンター設計工事	RDFセンター設計工事

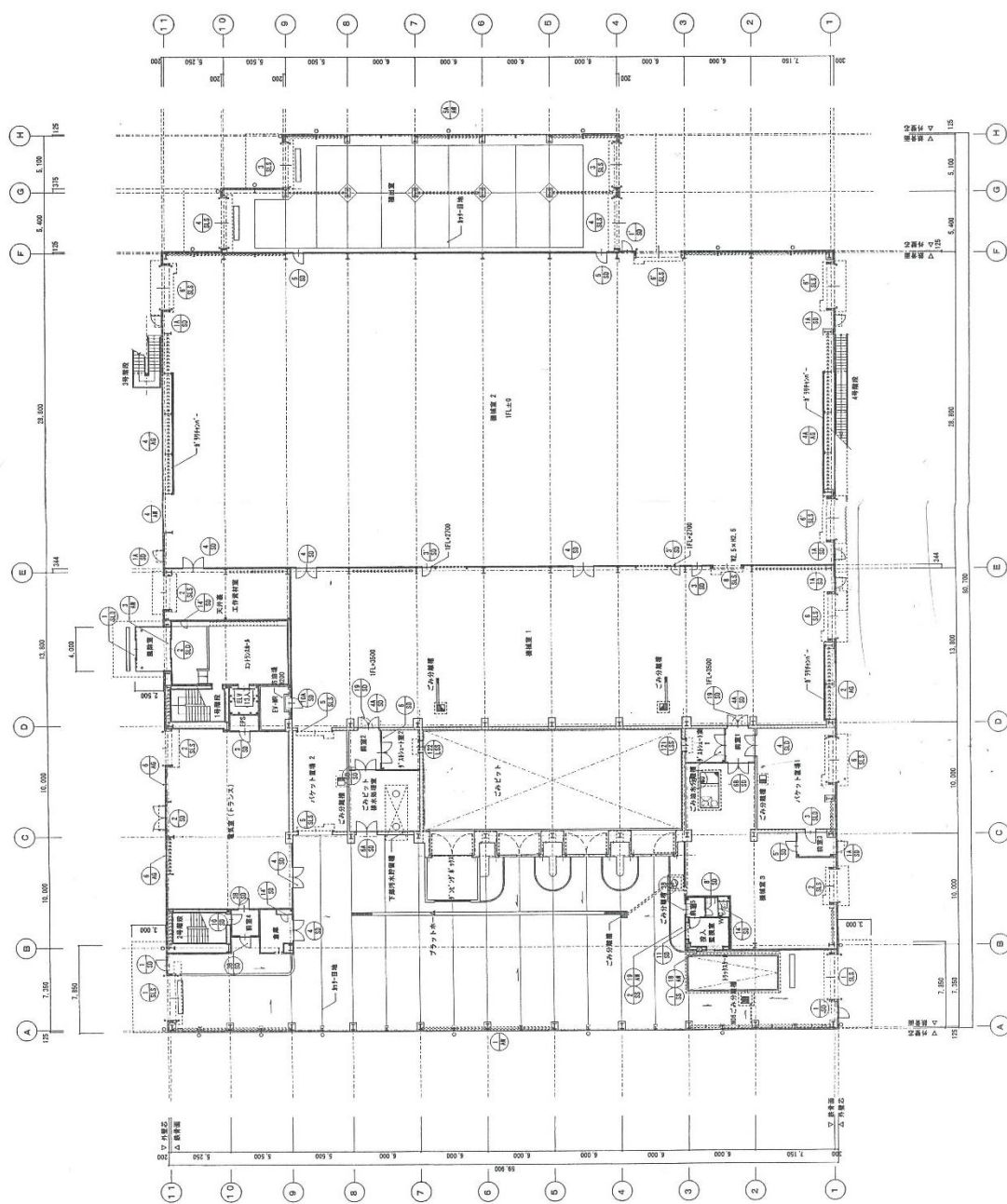

1 階平面図 1:200

図名 1 階平面図	図号 100-001	設計者 株式会社 三井物産株式会社	作成者 角田 晴史
縮尺 1:200	単位 メートル	用途 工場棟	備考 1 階平面図
作成日 平成 13 年 3 月 20 日	図面名 1 階平面図	図面番号 100-001-111	備考 1 階平面図

工場棟 1 階平面図

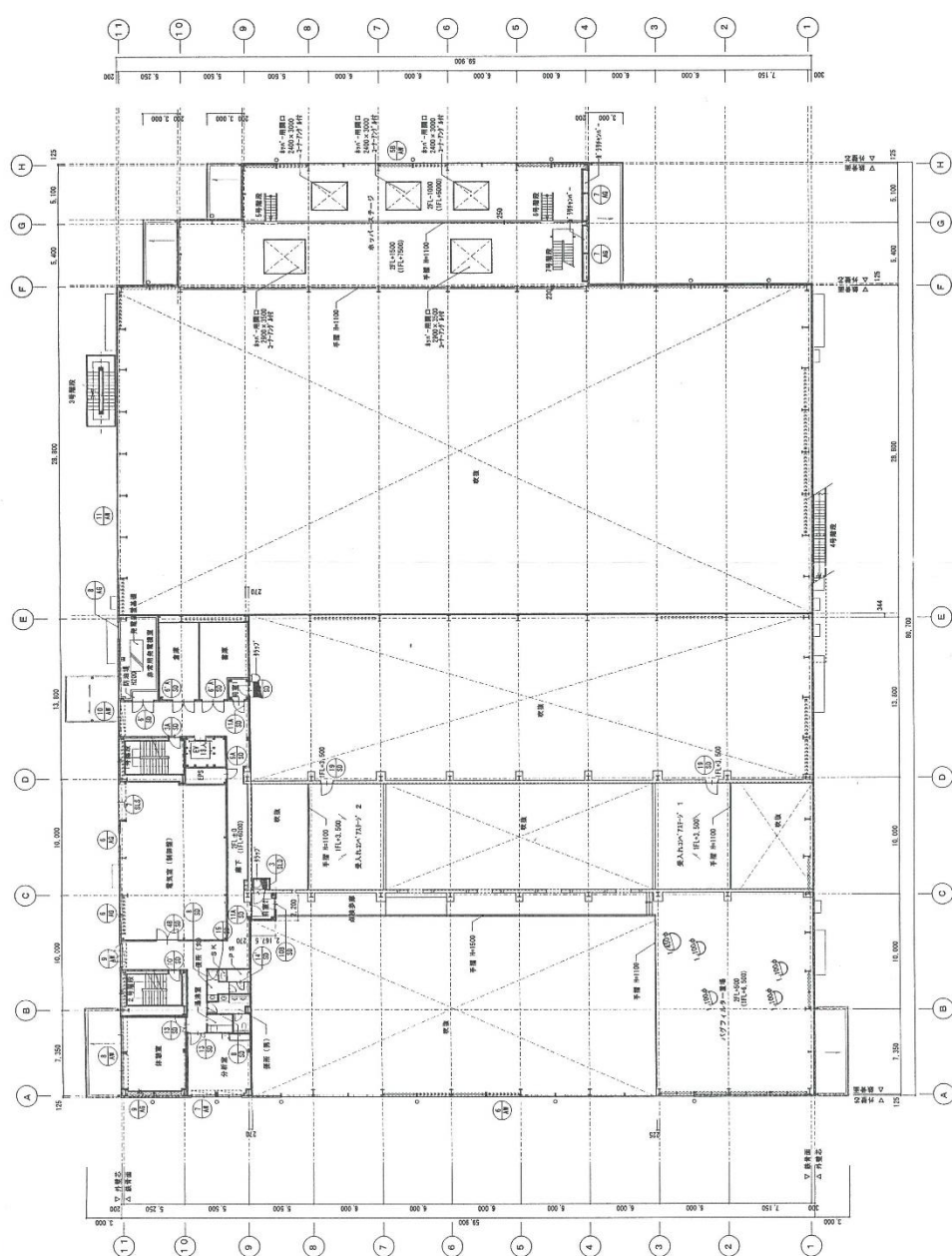

2階平面図 1:200

工場棟 2階平面図

図名	工場棟 2階平面図	縮尺	1:200	作成者	設計者
図番	工場棟 2階平面図	図例	1:200	作成者	設計者
図名	工場棟 2階平面図	縮尺	1:200	作成者	設計者
図番	工場棟 2階平面図	図例	1:200	作成者	設計者

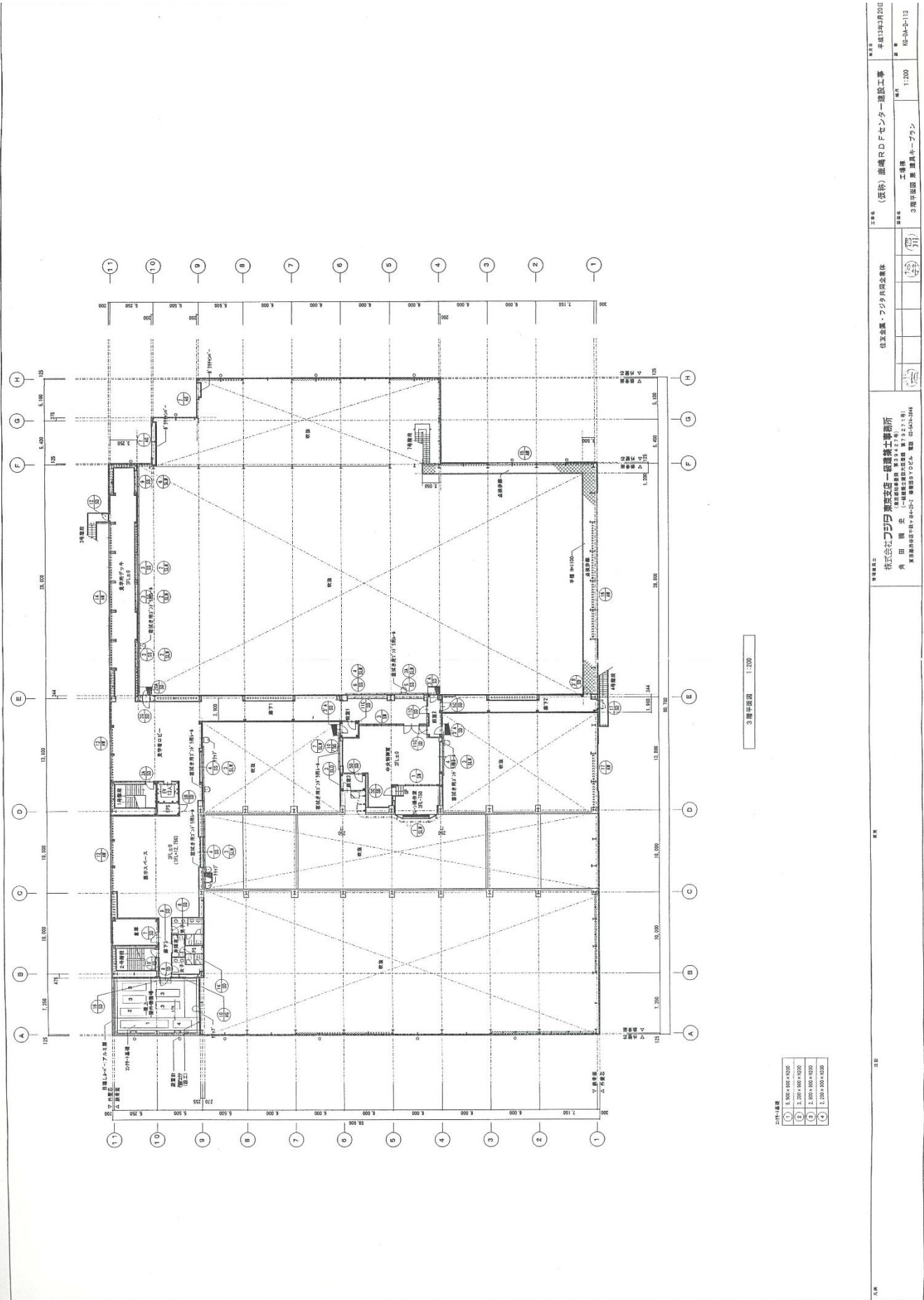

工場棟 3 階平面図

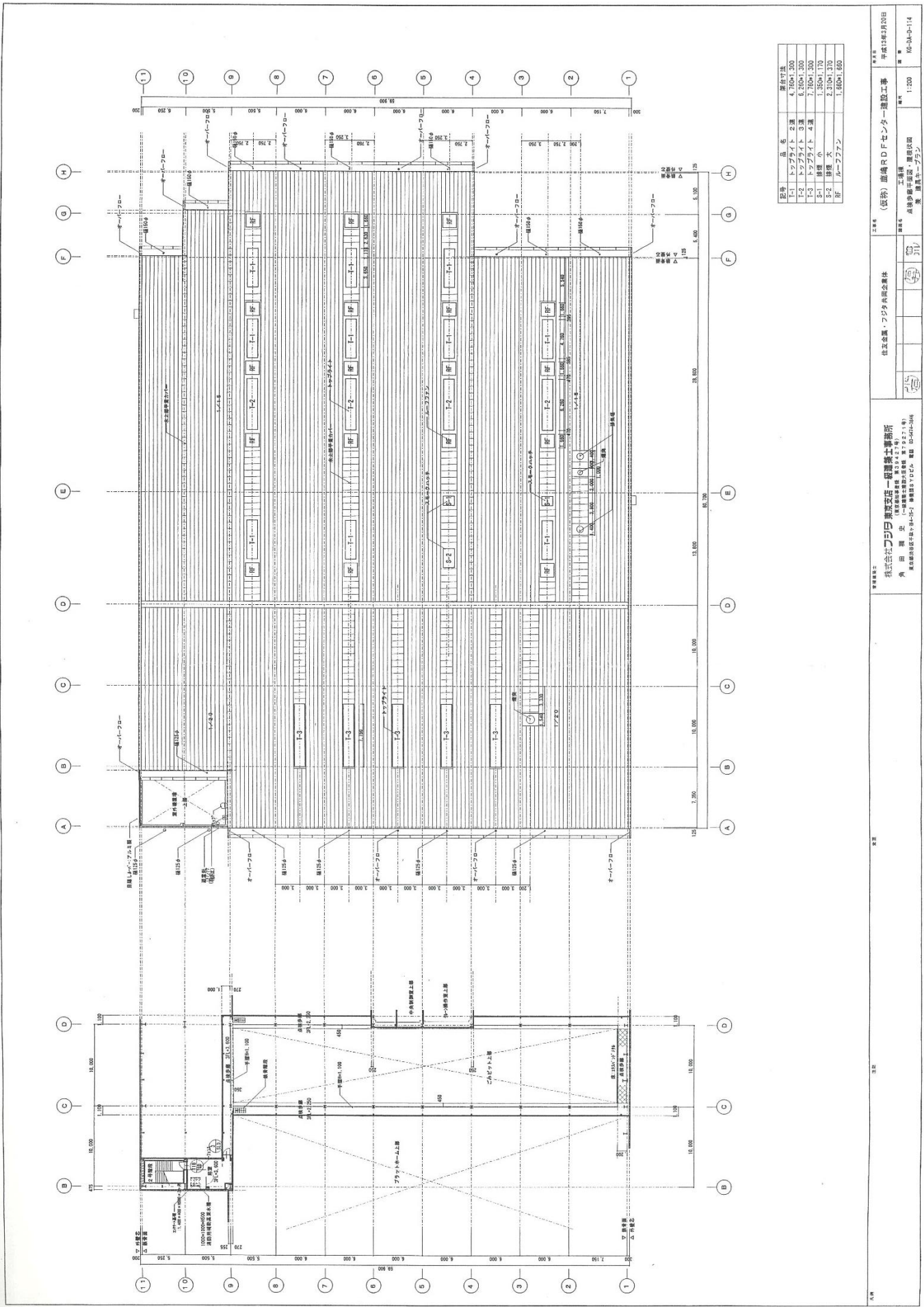

記号	品名	単位	数量
T-1	トリッライト 2連	個	4,750×1,300
T-2	トリッライト 2連	個	4,750×1,300
T-3	トリッライト 2連	個	4,750×1,300
T-4	トリッライト 2連	個	4,750×1,300
T-5	トリッライト 2連	個	4,750×1,300
T-6	トリッライト 2連	個	4,750×1,300
T-7	トリッライト 2連	個	4,750×1,300
T-8	トリッライト 2連	個	4,750×1,300
T-9	トリッライト 2連	個	4,750×1,300
T-10	トリッライト 2連	個	4,750×1,300
T-11	トリッライト 2連	個	4,750×1,300

点検歩廊平面図

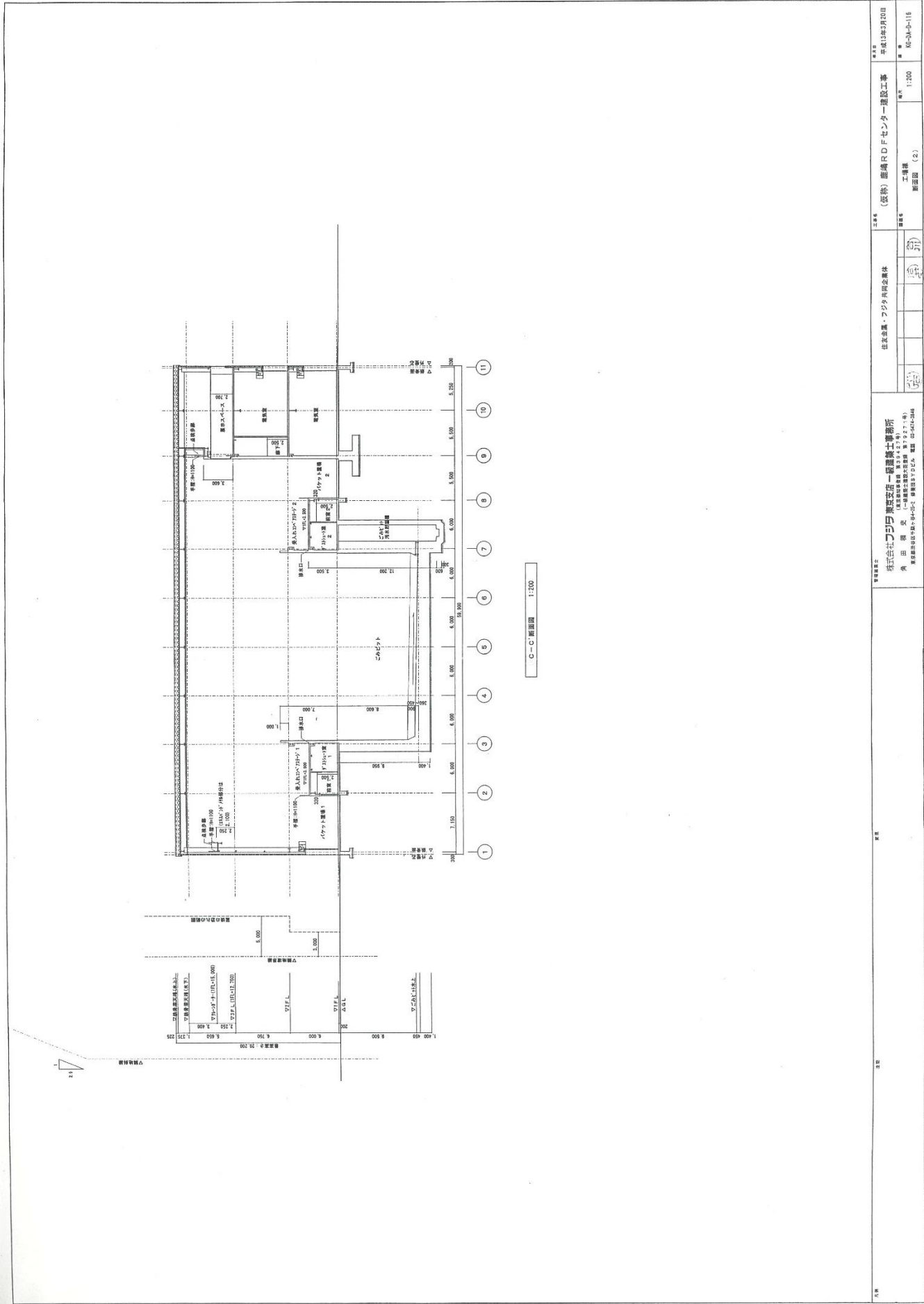

工場棟 断面図

部材	仕様
① 基礎	コンクリート基礎
② 柱	鉄骨柱
③ 梁	鉄骨梁
④ 床	鉄骨床
⑤ 屋根	鉄骨屋根
⑥ 外装	鉄骨外装
⑦ 内装	鉄骨内装
⑧ 階段	鉄骨階段
⑨ エレベーター	鉄骨エレベーター
⑩ 設備	鉄骨設備
⑪ 照明	鉄骨照明
⑫ 空調	鉄骨空調
⑬ 給排水	鉄骨給排水
⑭ 電気	鉄骨電気
⑮ 通信	鉄骨通信
⑯ 消防	鉄骨消防
⑰ 防犯	鉄骨防犯
⑱ 衛生	鉄骨衛生
⑲ 安全	鉄骨安全
⑳ 環境	鉄骨環境
㉑ 防災	鉄骨防災
㉒ 福祉	鉄骨福祉
㉓ 文化	鉄骨文化
㉔ 芸術	鉄骨芸術
㉕ 体育	鉄骨体育
㉖ 娯楽	鉄骨娯楽
㉗ 教育	鉄骨教育
㉘ 研究	鉄骨研究
㉙ 産業	鉄骨産業
㉚ 商業	鉄骨商業
㉛ 金融	鉄骨金融
㉜ 政治	鉄骨政治
㉝ 法律	鉄骨法律
㉞ 医学	鉄骨医学
㉟ 工学	鉄骨工学
㊱ 農学	鉄骨農学
㊲ 理学	鉄骨理学
㊳ 社会科学	鉄骨社会科学
㊴ 人文科学	鉄骨人文科学
㊵ 芸術学	鉄骨芸術学
㊶ 体育学	鉄骨体育学
㊷ 教育学	鉄骨教育学
㊸ 心理学	鉄骨心理学
㊹ 社会学	鉄骨社会学
㊺ 政治学	鉄骨政治学
㊻ 法学	鉄骨法学
㊼ 医学	鉄骨医学
㊽ 工学	鉄骨工学
㊾ 農学	鉄骨農学
㊿ 理学	鉄骨理学

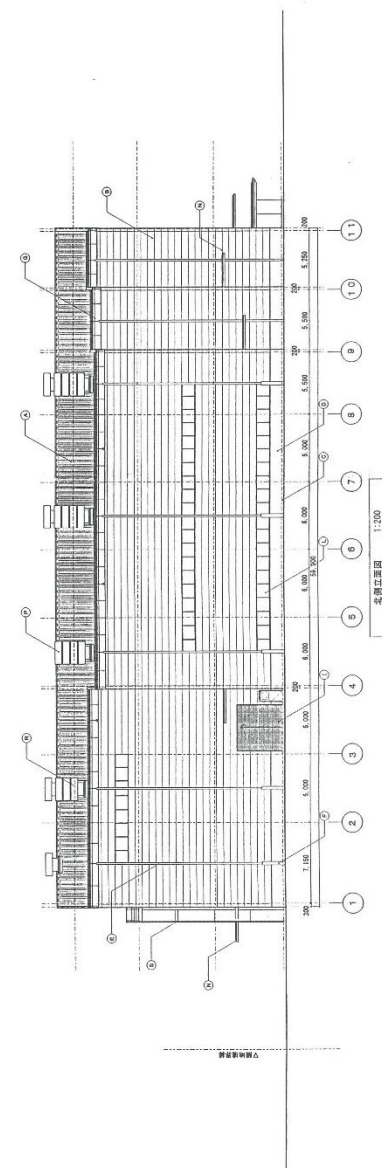
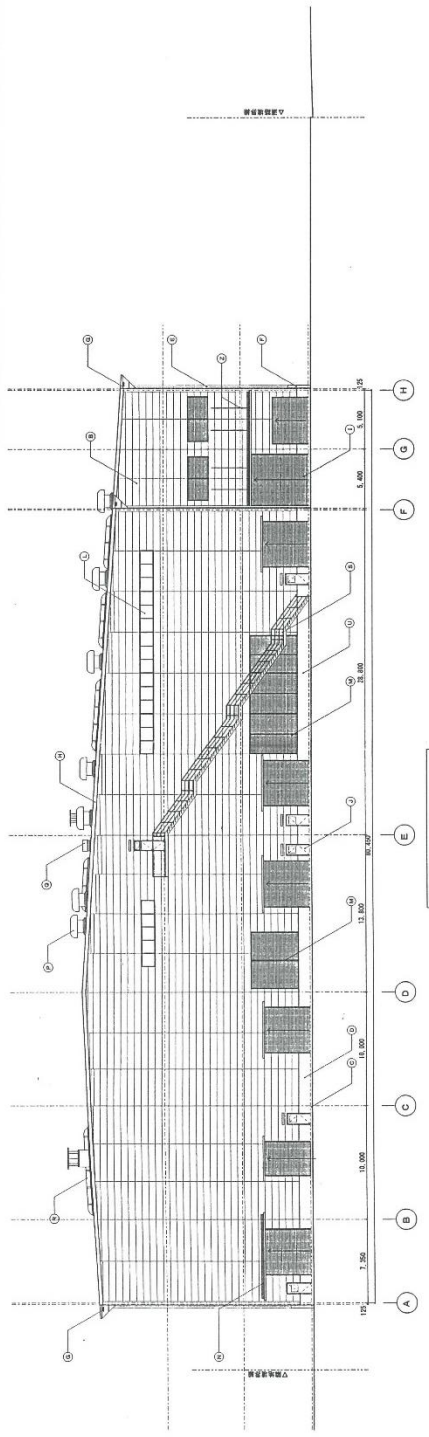

工場棟 立面図(2)

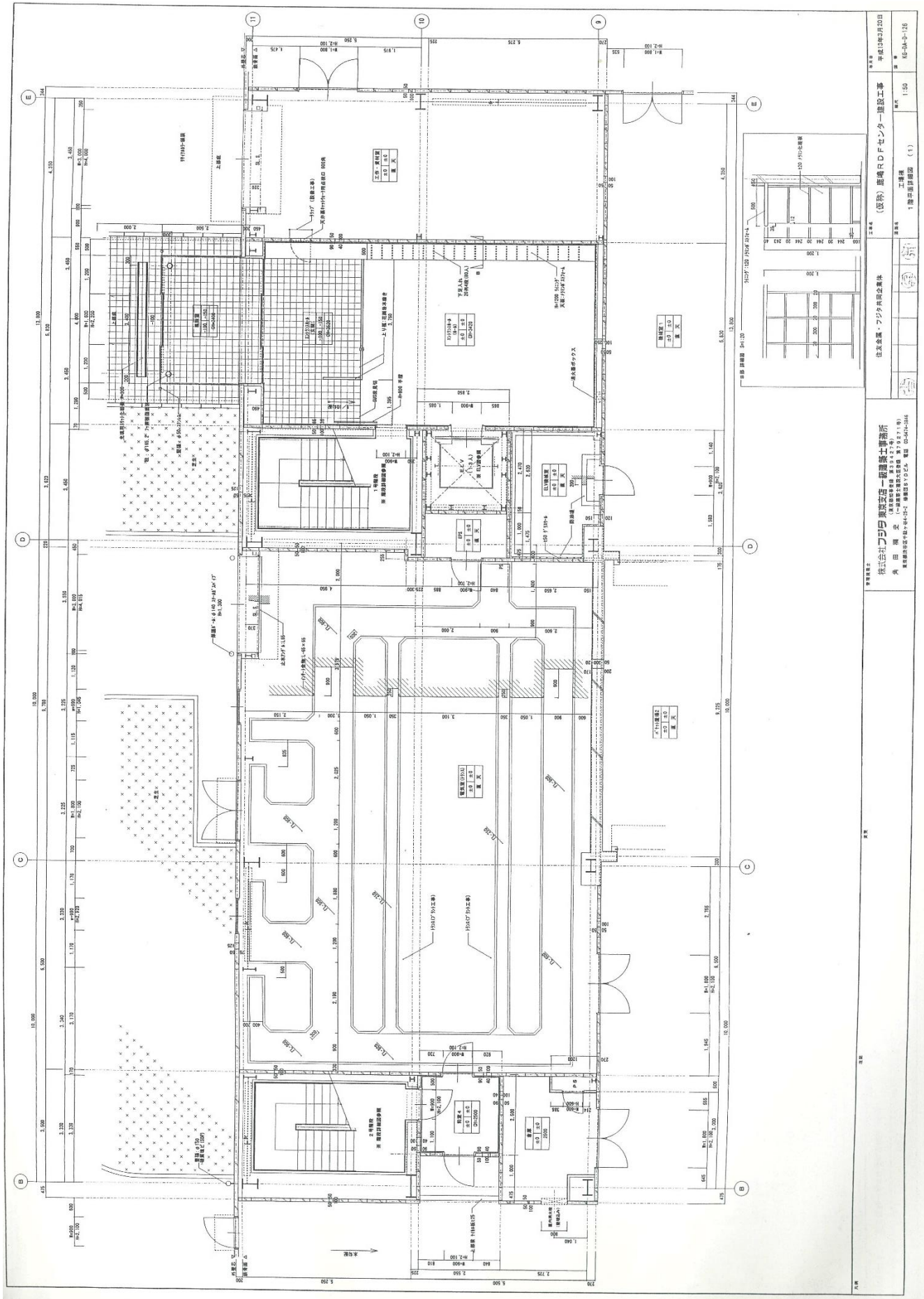

工場棟 1 階平面詳細図(1)

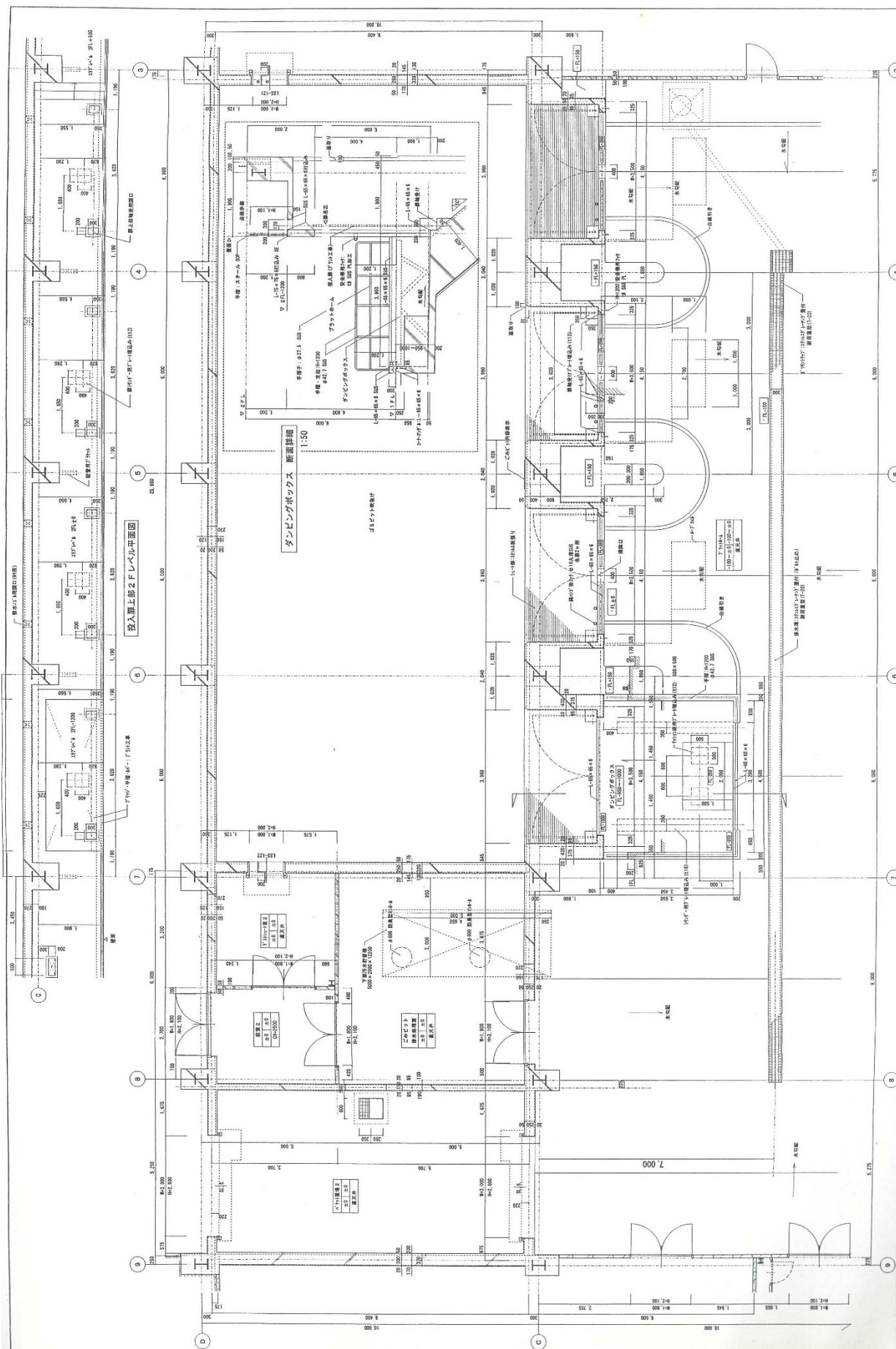

田口武吉野博士	田口武吉野博士	田口武吉野博士	田口武吉野博士	田口武吉野博士	田口武吉野博士	田口武吉野博士	田口武吉野博士	田口武吉野博士	田口武吉野博士	田口武吉野博士	田口武吉野博士	田口武吉野博士	田口武吉野博士	田口武吉野博士	田口武吉野博士	田口武吉野博士	田口武吉野博士	田口武吉野博士	田口武吉野博士	田口武吉野博士	田口武吉野博士	田口武吉野博士	田口武吉野博士	田口武吉野博士	田口武吉野博士	田口武吉野博士	田口武吉野博士	田口武吉野博士	田口武吉野博士	田口武吉野博士	田口武吉野博士	田口武吉野博士	田口武吉野博士	田口武吉野博士	田口武吉野博士	田口武吉野博士	田口武吉野博士	田口武吉野博士	田口武吉野博士	田口武吉野博士	田口武吉野博士	田口武吉野博士	田口武吉野博士	田口武吉野博士	田口武吉野博士	田口武吉野博士	田口武吉野博士	田口武吉野博士	田口武吉野博士	田口武吉野博士	田口武吉野博士	田口武吉野博士	田口武吉野博士	田口武吉野博士	田口武吉野博士	田口武吉野博士	田口武吉野博士	田口武吉野博士	田口武吉野博士	田口武吉野博士	田口武吉野博士	田口武吉野博士	田口武吉野博士	田口武吉野博士	田口武吉野博士	田口武吉野博士	田口武吉野博士	田口武吉野博士	田口武吉野博士	田口武吉野博士	田口武吉野博士	田口武吉野博士	田口武吉野博士	田口武吉野博士	田口武吉野博士	田口武吉野博士	田口武吉野博士	田口武吉野博士	田口武吉野博士	田口武吉野博士	田口武吉野博士	田口武吉野博士	田口武吉野博士	田口武吉野博士	田口武吉野博士	田口武吉野博士	田口武吉野博士	田口武吉野博士	田口武吉野博士	田口武吉野博士	田口武吉野博士	田口武吉野博士	田口武吉野博士	田口武吉野博士	田口武吉野博士	田口武吉野博士	田口武吉野博士	田口武吉野博士	田口武吉野博士	田口武吉野博士	田口武吉野博士	田口武吉野博士	田口武吉野博士	田口武吉野博士	田口武吉野博士	田口武吉野博士	田口武吉野博士	田口武吉野博士	田口武吉野博士	田口武吉野博士	田口武吉野博士	田口武吉野博士	田口武吉野博士	田口武吉野博士	田口武吉野博士	田口武吉野博士	田口武吉野博士	田口武吉野博士	田口武吉野博士	田口武吉野博士	田口武吉野博士	田口武吉野博士	田口武吉野博士	田口武吉野博士	田口武吉野博士	田口武吉野博士	田口武吉野博士	田口武吉野博士	田口武吉野博士	田口武吉野博士	田口武吉野博士	田口武吉野博士	田口武吉野博士	田口武吉野博士	田口武吉野博士	田口武吉野博士	田口武吉野博士	田口武吉野博士	田口武吉野博士	田口武吉野博士	田口武吉野博士	田口武吉野博士	田口武吉野博士	田口武吉野博士	田口武吉野博士	田口武吉野博士	田口武吉野博士	田口武吉野博士	田口武吉野博士	田口武吉野博士	田口武吉野博士	田口武吉野博士	田口武吉野博士	田口武吉野博士	田口武吉野博士	田口武吉野博士	田口武吉野博士	田口武吉野博士	田口武吉野博士	田口武吉野博士	田口武吉野博士	田口武吉野博士	田口武吉野博士	田口武吉野博士	田口武吉野博士	田口武吉野博士	田口武吉野博士	田口武吉野博士	田口武吉野博士	田口武吉野博士	田口武吉野博士	田口武吉野博士	田口武吉野博士	田口武吉野博士	田口武吉野博士	田口武吉野博士	田口武吉野博士	田口武吉野博士	田口武吉野博士	田口武吉野博士	田口武吉野博士	田口武吉野博士	田口武吉野博士	田口武吉野博士	田口武吉野博士	田口武吉野博士	田口武吉野博士	田口武吉野博士	田口武吉野博士	田口武吉野博士	田口武吉野博士	田口武吉野博士	田口武吉野博士	田口武吉野博士	田口武吉野博士	田口武吉野博士	田口武吉野博士	田口武吉野博士	田口武吉野博士	田口武吉野博士	田口武吉野博士	田口武吉野博士	田口武吉野博士	田口武吉野博士	田口武吉野博士	田口武吉野博士	田口武吉野博士	田口武吉野博士	田口武吉野博士	田口武吉野博士	田口武吉野博士	田口武吉野博士	田口武吉野博士	田口武吉野博士	田口武吉野博士	田口武吉野博士	田口武吉野博士	田口武吉野博士	田口武吉野博士	田口武吉野博士	田口武吉野博士	田口武吉野博士	田口武吉野博士	田口武吉野博士	田口武吉野博士	田口武吉野博士	田口武吉野博士	田口武吉野博士	田口武吉野博士	田口武吉野博士	田口武吉野博士	田口武吉野博士	田口武吉野博士	田口武吉野博士	田口武吉野博士	田口武吉野博士	田口武吉野博士	田口武吉野博士	田口武吉野博士	田口武吉野博士	田口武吉野博士	田口武吉野博士	田口武吉野博士	田口武吉野博士	田口武吉野博士	田口武吉野博士	田口武吉野博士	田口武吉野博士	田口武吉野博士	田口武吉野博士	田口武吉野博士	田口武吉野博士	田口武吉野博士	田口武吉野博士	田口武吉野博士	田口武吉野博士	田口武吉野博士	田口武吉野博士	田口武吉野博士	田口武吉野博士	田口武吉野博士	田口武吉野博士	田口武吉野博士	田口武吉野博士	田口武吉野博士	田口武吉野博士	田口武吉野博士	田口武吉野博士	田口武吉野博士	田口武吉野博士	田口武吉野博士	田口武吉野博士	田口武吉野博士	田口武吉野博士	田口武吉野博士	田口武吉野博士	田口武吉野博士	田口武吉野博士	田口武吉野博士	田口武吉野博士	田口武吉野博士	田口武吉野博士	田口武吉野博士	田口武吉野博士	田口武吉野博士	田口武吉野博士	田口武吉野博士	田口武吉野博士	田口武吉野博士	田口武吉野博士	田口武吉野博士	田口武吉野博士	田口武吉野博士	田口武吉野博士	田口武吉野博士	田口武吉野博士	田口武吉野博士	田口武吉野博士	田口武吉野博士	田口武吉野博士	田口武吉野博士	田口武吉野博士	田口武吉野博士	田口武吉野博士	田口武吉野博士	田口武吉野博士	田口武吉野博士	田口武吉野博士	田口武吉野博士	田口武吉野博士	田口武吉野博士	田口武吉野博士	田口武吉野博士	田口武吉野博士	田口武吉野博士	田口武吉野博士	田口武吉野博士	田口武吉野博士	田口武吉野博士	田口武吉野博士	田口武吉野博士	田口武吉野博士	田口武吉野博士	田口武吉野博士	田口武吉野博士	田口武吉野博士	田口武吉野博士	田口武吉野博士	田口武吉野博士	田口武吉野博士	田口武吉野博士	田口武吉野博士	田口武吉野博士	田口武吉野博士	田口武吉野博士	田口武吉野博士	田口武吉野博士	田口武吉野博士	田口武吉野博士	田口武吉野博士	田口武吉野博士	田口武吉野博士	田口武吉野博士	田口武吉野博士	田口武吉野博士	田口武吉野博士	田口武吉野博士	田口武吉野博士	田口武吉野博士	田口武吉野博士	田口武吉野博士	田口武吉野博士	田口武吉野博士	田口武吉野博士	田口武吉野博士	田口武吉野博士	田口武吉野博士	田口武吉野博士	田口武吉野博士	田口武吉野博士	田口武吉野博士	田口武吉野博士	田口武吉野博士	田口武吉野博士	田口武吉野博士	田口武吉野博士	田口武吉野博士	田口武吉野博士	田口武吉野博士	田口武吉野博士	田口武吉野博士	田口武吉野博士	田口武吉野博士	田口武吉野博士	田口武吉野博士	田口武吉野博士	田口武吉野博士	田口武吉野博士	田口武吉野博士	田口武吉野博士	田口武吉野博士	田口武吉野博士	田口武吉野博士	田口武吉野博士	田口武吉野博士	田口武吉野博士	田口武吉野博士	田口武吉野博士	田口武吉野博士	田口武吉野博士	田口武吉野博士	田口武吉野博士	田口武吉野博士	田口武吉野博士	田口武吉野博士	田口武吉野博士	田口武吉野博士	田口武吉野博士	田口武吉野博士	田口武吉野博士	田口武吉野博士	田口武吉野博士	田口武吉野博士	田口武吉野博士	田口武吉野博士	田口武吉野博士	田口武吉野博士	田口武吉野博士	田口武吉野博士	田口武吉野博士	田口武吉野博士	田口武吉野博士	田口武吉野博士	田口武吉野博士	田口武吉野博士	田口武吉野博士	田口武吉野博士	田口武吉野博士	田口武吉野博士	田口武吉野博士	田口武吉野博士	田口武吉野博士	田口武吉野博士	田口武吉野博士	田口武吉野博士	田口武吉野博士	田口武吉野博士	田口武吉野博士	田口武吉野博士	田口武吉野博士	田口武吉野博士	田口武吉野博士	田口武吉野博士	田口武吉野博士	田口武吉野博士	田口武吉野博士	田口武吉野博士	田口武吉野博士	田口武吉野博士	田口武吉野博士	田口武吉野博士	田口武吉野博士	田口武吉野博士	田口武吉野博士	田口武吉野博士	田口武吉野博士	田口武吉野博士	田口武吉野博士	田口武吉野博士	田口武吉野博士	田口武吉野博士	田口武吉野博士	田口武吉野博士	田口武吉野博士	田口武吉野博士	田口武吉野博士	田口武吉野博士	田口武吉野博士	田口武吉野博士	田口武吉野博士	田口武吉野博士	田口武吉野博士	田口武吉野博士	田口武吉野博士	田口武吉野博士	田口武吉野博士	田口武吉野博士	田口武吉野博士	田口武吉野博士	田口武吉野博士	田口武吉野博士	田口武吉野博士	田口武吉野博士	田口武吉野博士	田口武吉野博士	田口武吉野博士	田口武吉野博士	田口武吉野博士	田口武吉野博士	田口武吉野博士	田口武吉野博士	田口武吉野博士	田口武吉野博士	田口武吉野博士	田口武吉野博士	田口武吉野博士	田口武吉野博士	田口武吉野博士	田口武吉野博士	田口武吉野博士	田口武吉野博士	田口武吉野博士	田口武吉野博士	田口武吉野博士	田口武吉野博士	田口武吉野博士	田口武吉野博士	田口武吉野博士	田口武吉野博士	田口武吉野博士	田口武吉野博士	田口武吉野博士	田口武吉野博士	田口武吉野博士	田口武吉野博士	田口武吉野博士	田口武吉野博士	田口武吉野博士	田口武吉野博士	田口武吉野博士	田口武吉野博士	田口武吉野博士	田口武吉野博士	田口武吉野博士	田口武吉野博士	田口武吉野博士	田口武吉野博士	田口武吉野博士	田口武吉野博士	田口武吉野博士	田口武吉野博士	田口武吉野博士	田口武吉野博士	田口武吉野博士	田口武吉野博士	田口武吉野博士	田口武吉野博士	田口武吉野博士	田口武吉野博士	田口武吉野博士	田口武吉野博士	田口武吉野博士	田口武吉野博士	田口武吉野博士	田口武吉野博士	田口武吉野博士	田口武吉野博士	田口武吉野博士	田口武吉野博士	田口武吉野博士	田口武吉野博士	田口武吉野博士	田口武吉野博士	田口武吉野博士	田口武吉野博士	田口武吉野博士	田口武吉野博士	田口武吉野博士	田口武吉野博士	田口武吉野博士	田口武吉野博士	田口武吉野博士	田口武吉野博士	田口武吉野博士	田口武吉野博士	田口武吉野博士	田口武吉野博士	田口武吉野博士	田口武吉野博士	田口武吉野博士	田口武吉野博士	田口武吉野博士	田口武吉野博士	田口武吉野博士	田口武吉野博士	田口武吉野博士	田口武吉野博士	田口武吉野博士	田口武吉野博士	田口武吉野博士	田口武吉野博士	田口武吉野博士	田口武吉野博士	田口武吉野博士	田口武吉野博士	田口武吉野博士	田口武吉野博士	田口武吉野博士	田口武吉野博士	田口武吉野博士	田口武吉野博士	田口武吉野博士	田口武吉野博士	田口武吉野博士	田口武吉野博士	田口武吉野博士	田口武吉野博士	田口武吉野博士	田口武吉野博士	田口武吉野博士	田口武吉野博士	田口武吉野博士	田口武吉野博士	田口武吉野博士	田口武吉野博士	田口武吉野博士	田口武吉野博士	田口武吉野博士	田口武吉野博士	田口武吉野博士	田口武吉野博士	田口武吉野博士	田口武吉野博士	田口武吉野博士	田口武吉野博士	田口武吉野博士	田口武吉野博士	田口武吉野博士	田口武吉野博士	田口武吉野博士	田口武吉野博士	田口武吉野博士	田口武吉野博士	田口武吉野博士	田口武吉野博士	田口武吉野博士	田口武吉野博士	田口武吉野博士	田口武吉野博士	田口武吉野博士	田口武吉野博士	田口武吉野博士	田口武吉野博士	田口武吉野博士	田口武吉野博士	田口武吉野博士	田口武吉野博士	田口武吉野博士	田口武吉野博士	田口武吉野博士	田口武吉野博士	田口武吉野博士	田口武吉野博士	田口武吉野博士	田口武吉野博士	田口武吉野博士	田口武吉野博士	田口武吉野博士	田口武吉野博士	田口武吉野博士	田口武吉野博士	田口武吉野博士	田口武吉野博士	田口武吉野博士	田口武吉野博士	田口武吉野博士	田口武吉野博士	田口武吉野博士	田口武吉野博士	田口武吉野博士	田口武吉野博士	田口武吉野博士	田口武吉野博士	田口武吉野博士	田口武吉野博士	田口武吉野博士	田口武吉野博士	田口武吉野博士	田口武吉野博士	田口武吉野博士	田口武吉野博士	田口武吉野博士	田口武吉野博士	田口武吉野博士	田口武吉野博士	田口武吉野博士	田口武吉野博士	田口武吉野博士	田口武吉野博士	田口武吉野博士	田口武吉野博士	田口武吉野博士	田口武吉野博士	田口武吉野博士	田口武吉野博士	田口武吉野博士	田口武吉野博士	田口武吉野博士	田口武吉野博士	田口武吉野博士	田口武吉野博士	田口武吉野博士	田口武吉野博士	田口武吉野博士	田口武吉野博士	田口武吉野博士	田口武吉野博士	田口武吉野博士	田口武吉野博士	田口武吉野博士	田口武吉野博士	田口武吉野博士	田口武吉野博士	田口武吉野博士	田口武吉野博士	田口武吉野博士	田口武吉野博士	田口武吉野博士	田口武吉野博士	田口武吉野博士	田口武吉野博士	田口武吉野博士	田口武吉野博士	田口武吉野博士	田口武吉野博士	田口武吉野博士	田口武吉野博士	田口武吉野博士	田口武吉野博士	田口武吉野博士	田口武吉野博士	田口武吉野博士	田口武吉野博士	田口武吉野博士	田口武吉野博士	田口武吉野博士	田口武吉野博士	田口武吉野博士	田口武吉野博士	田口武吉野博士	田口武吉野博士	田口武吉野博士	田口武吉野博士	田口武吉野博士	田口武吉野博士	田口武吉野博士	田口武吉野博士	田口武吉野博士	田口武吉野博士	田口武吉野博士	田口武吉野博士	田口武吉野博士	田口武吉野博士	田口武吉野博士	田口武吉野博士	田口武吉野博士	田口武吉野博士	田口武吉野博士	田口武吉野博士	田口武吉野博士	田口武吉野博士	田口武吉野博士	田口武吉野博士	田口武吉野博士	田口武吉野博士	田口武吉野博士	田口武吉野博士	田口武吉野博士	田口武吉野博士	田口武吉野博士	田口武吉野博士	田口武吉野博士	田口武吉野博士	田口武吉野博士	田口武吉野博士	田口武吉野博士	田口武吉野博士	田口武吉野博士	田口武吉野博士	田口武吉野博士	田口武吉野博士	田口武吉野博士	田口武吉野博士	田口武吉野博士	田口武吉野博士	田口武吉野博士	田口武吉野博士	田口武吉野博士	田口武吉野博士	田口武吉野博士	田口武吉野博士	田口武吉野博士
---------	---------	---------	---------	---------	---------	---------	---------	---------	---------	---------	---------	---------	---------	---------	---------	---------	---------	---------	---------	---------	---------	---------	---------	---------	---------	---------	---------	---------	---------	---------	---------	---------	---------	---------	---------	---------	---------	---------	---------	---------	---------	---------	---------	---------	---------	---------	---------	---------	---------	---------	---------	---------	---------	---------	---------	---------	---------	---------	---------	---------	---------	---------	---------	---------	---------	---------	---------	---------	---------	---------	---------	---------	---------	---------	---------	---------	---------	---------	---------	---------	---------	---------	---------	---------	---------	---------	---------	---------	---------	---------	---------	---------	---------	---------	---------	---------	---------	---------	---------	---------	---------	---------	---------	---------	---------	---------	---------	---------	---------	---------	---------	---------	---------	---------	---------	---------	---------	---------	---------	---------	---------	---------	---------	---------	---------	---------	---------	---------	---------	---------	---------	---------	---------	---------	---------	---------	---------	---------	---------	---------	---------	---------	---------	---------	---------	---------	---------	---------	---------	---------	---------	---------	---------	---------	---------	---------	---------	---------	---------	---------	---------	---------	---------	---------	---------	---------	---------	---------	---------	---------	---------	---------	---------	---------	---------	---------	---------	---------	---------	---------	---------	---------	---------	---------	---------	---------	---------	---------	---------	---------	---------	---------	---------	---------	---------	---------	---------	---------	---------	---------	---------	---------	---------	---------	---------	---------	---------	---------	---------	---------	---------	---------	---------	---------	---------	---------	---------	---------	---------	---------	---------	---------	---------	---------	---------	---------	---------	---------	---------	---------	---------	---------	---------	---------	---------	---------	---------	---------	---------	---------	---------	---------	---------	---------	---------	---------	---------	---------	---------	---------	---------	---------	---------	---------	---------	---------	---------	---------	---------	---------	---------	---------	---------	---------	---------	---------	---------	---------	---------	---------	---------	---------	---------	---------	---------	---------	---------	---------	---------	---------	---------	---------	---------	---------	---------	---------	---------	---------	---------	---------	---------	---------	---------	---------	---------	---------	---------	---------	---------	---------	---------	---------	---------	---------	---------	---------	---------	---------	---------	---------	---------	---------	---------	---------	---------	---------	---------	---------	---------	---------	---------	---------	---------	---------	---------	---------	---------	---------	---------	---------	---------	---------	---------	---------	---------	---------	---------	---------	---------	---------	---------	---------	---------	---------	---------	---------	---------	---------	---------	---------	---------	---------	---------	---------	---------	---------	---------	---------	---------	---------	---------	---------	---------	---------	---------	---------	---------	---------	---------	---------	---------	---------	---------	---------	---------	---------	---------	---------	---------	---------	---------	---------	---------	---------	---------	---------	---------	---------	---------	---------	---------	---------	---------	---------	---------	---------	---------	---------	---------	---------	---------	---------	---------	---------	---------	---------	---------	---------	---------	---------	---------	---------	---------	---------	---------	---------	---------	---------	---------	---------	---------	---------	---------	---------	---------	---------	---------	---------	---------	---------	---------	---------	---------	---------	---------	---------	---------	---------	---------	---------	---------	---------	---------	---------	---------	---------	---------	---------	---------	---------	---------	---------	---------	---------	---------	---------	---------	---------	---------	---------	---------	---------	---------	---------	---------	---------	---------	---------	---------	---------	---------	---------	---------	---------	---------	---------	---------	---------	---------	---------	---------	---------	---------	---------	---------	---------	---------	---------	---------	---------	---------	---------	---------	---------	---------	---------	---------	---------	---------	---------	---------	---------	---------	---------	---------	---------	---------	---------	---------	---------	---------	---------	---------	---------	---------	---------	---------	---------	---------	---------	---------	---------	---------	---------	---------	---------	---------	---------	---------	---------	---------	---------	---------	---------	---------	---------	---------	---------	---------	---------	---------	---------	---------	---------	---------	---------	---------	---------	---------	---------	---------	---------	---------	---------	---------	---------	---------	---------	---------	---------	---------	---------	---------	---------	---------	---------	---------	---------	---------	---------	---------	---------	---------	---------	---------	---------	---------	---------	---------	---------	---------	---------	---------	---------	---------	---------	---------	---------	---------	---------	---------	---------	---------	---------	---------	---------	---------	---------	---------	---------	---------	---------	---------	---------	---------	---------	---------	---------	---------	---------	---------	---------	---------	---------	---------	---------	---------	---------	---------	---------	---------	---------	---------	---------	---------	---------	---------	---------	---------	---------	---------	---------	---------	---------	---------	---------	---------	---------	---------	---------	---------	---------	---------	---------	---------	---------	---------	---------	---------	---------	---------	---------	---------	---------	---------	---------	---------	---------	---------	---------	---------	---------	---------	---------	---------	---------	---------	---------	---------	---------	---------	---------	---------	---------	---------	---------	---------	---------	---------	---------	---------	---------	---------	---------	---------	---------	---------	---------	---------	---------	---------	---------	---------	---------	---------	---------	---------	---------	---------	---------	---------	---------	---------	---------	---------	---------	---------	---------	---------	---------	---------	---------	---------	---------	---------	---------	---------	---------	---------	---------	---------	---------	---------	---------	---------	---------	---------	---------	---------	---------	---------	---------	---------	---------	---------	---------	---------	---------	---------	---------	---------	---------	---------	---------	---------	---------	---------	---------	---------	---------	---------	---------	---------	---------	---------	---------	---------	---------	---------	---------	---------	---------	---------	---------	---------	---------	---------	---------	---------	---------	---------	---------

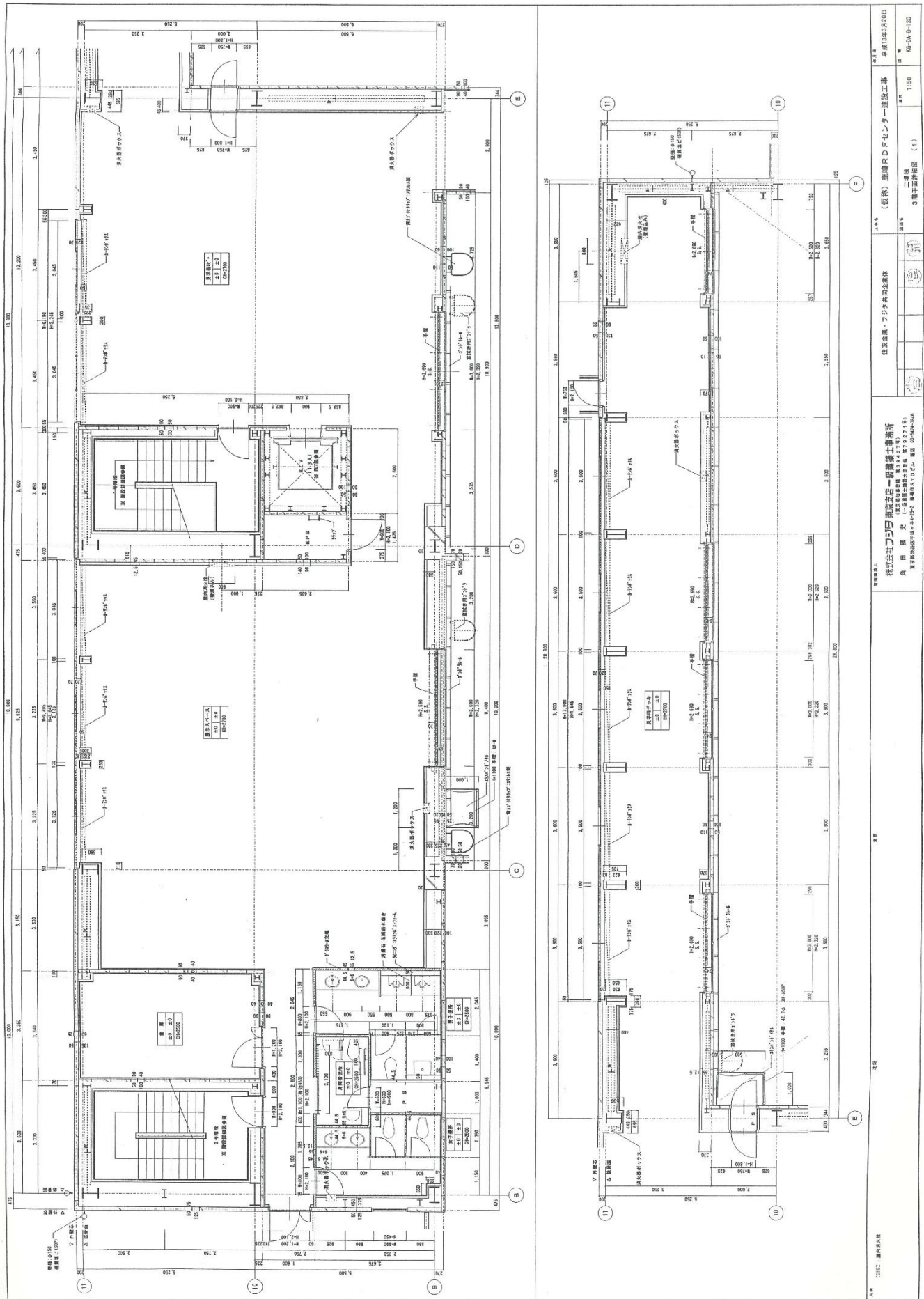

工場棟 3 階平面詳細図

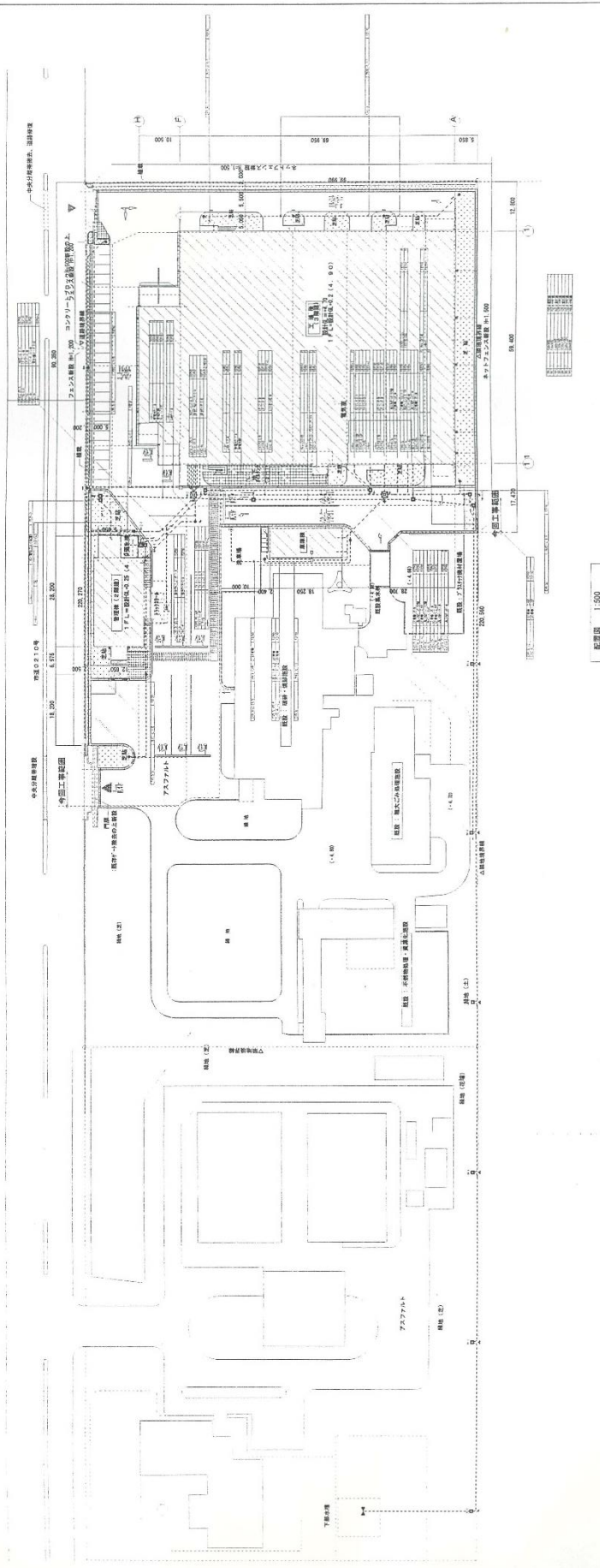

縮尺 1:500

図名	工場棟 設備 外構図	縮尺	1:500	図番	H-13-20
設計者	株式会社 三井物産株式会社	監理者	株式会社 三井物産株式会社	製図者	H-13-20
設計者	株式会社 三井物産株式会社	監理者	株式会社 三井物産株式会社	製図者	H-13-20
設計者	株式会社 三井物産株式会社	監理者	株式会社 三井物産株式会社	製図者	H-13-20
設計者	株式会社 三井物産株式会社	監理者	株式会社 三井物産株式会社	製図者	H-13-20

工場棟 設備 外構図

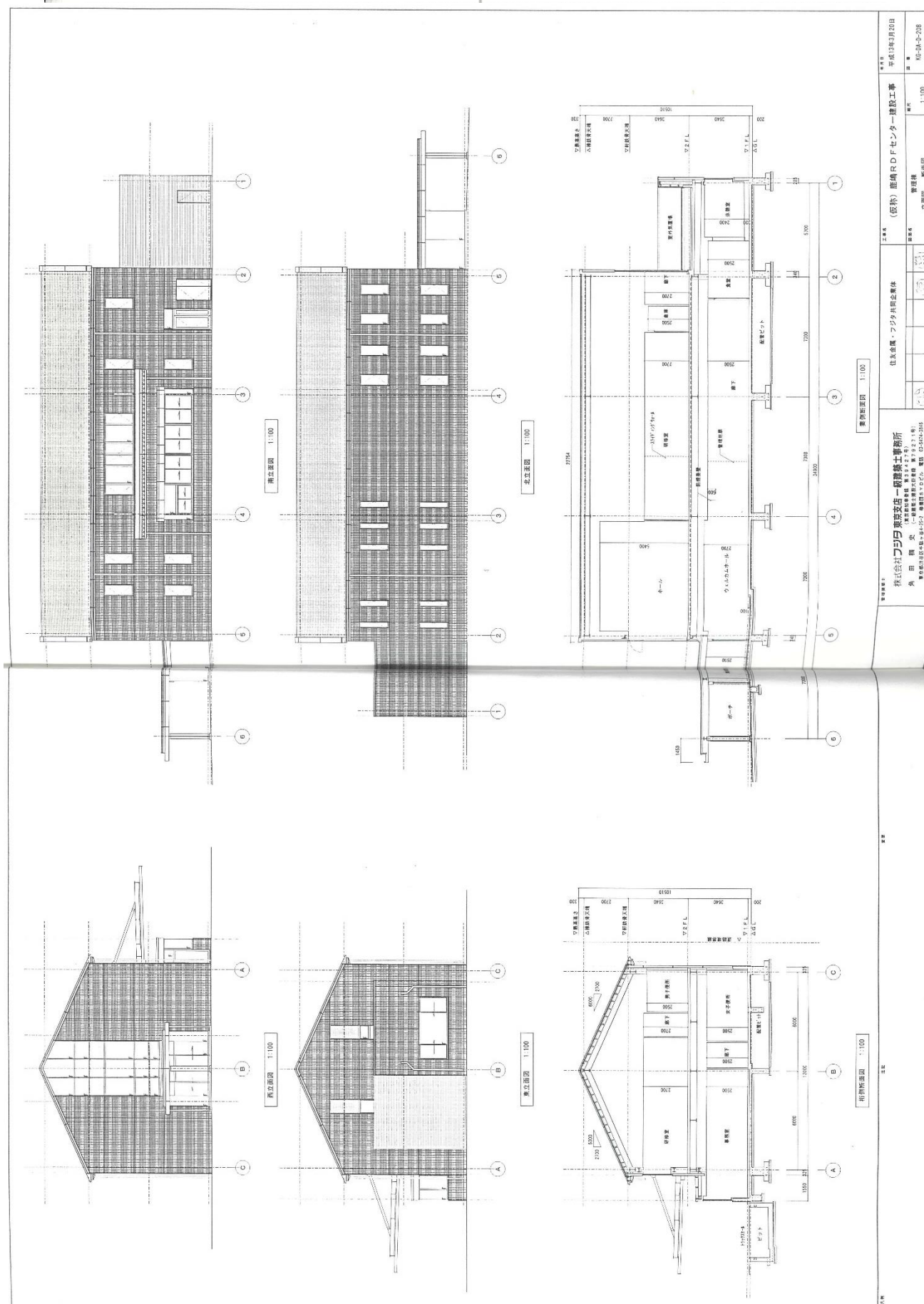

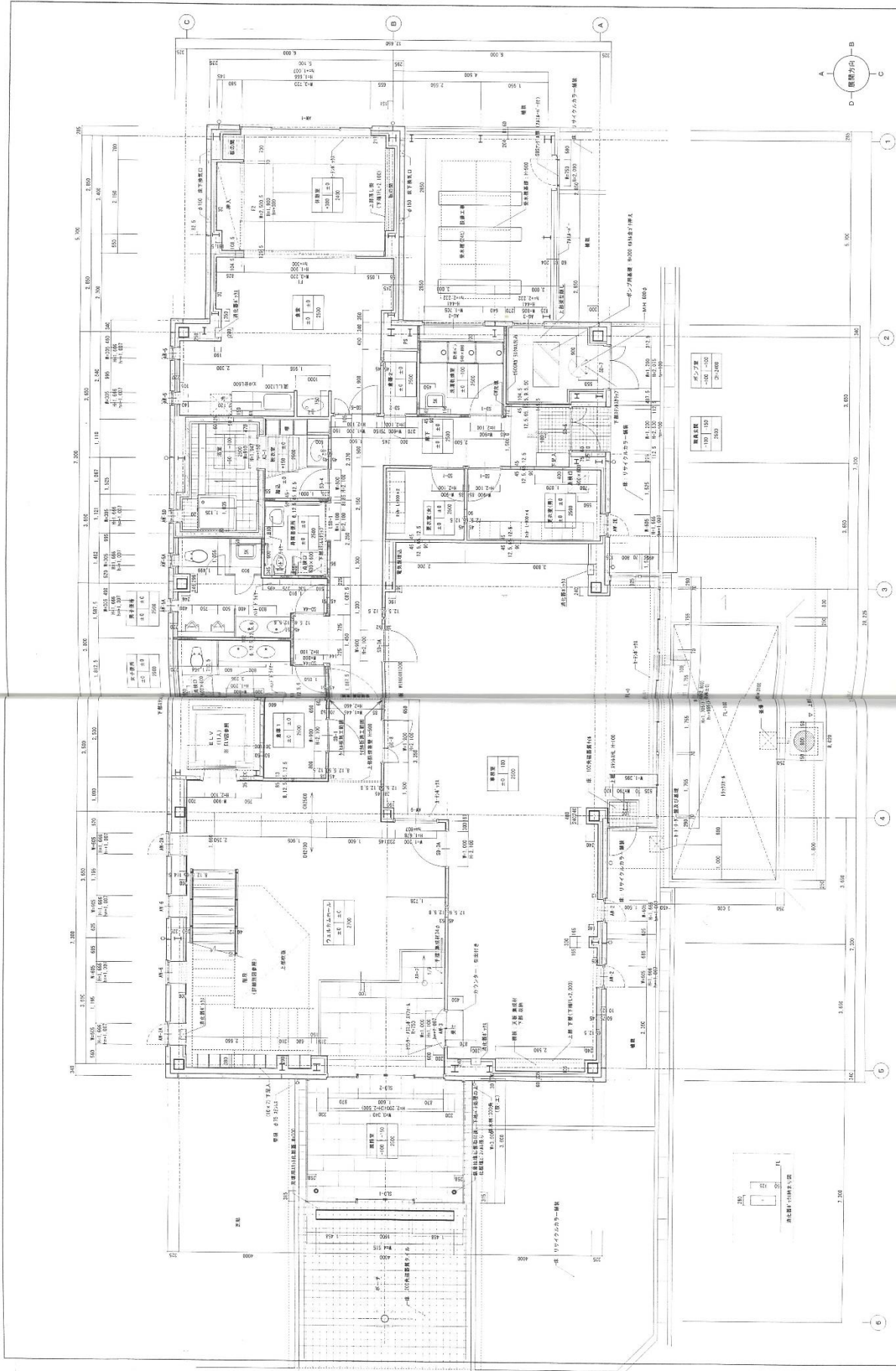

図名 1階平面詳細図	図号 101-101	作成 角田 誠 氏	校印 (角田 誠 氏)	校印 (角田 誠 氏)	校印 (角田 誠 氏)	校印 (角田 誠 氏)	校印 (角田 誠 氏)
図名 1階平面詳細図	図号 101-101	作成 角田 誠 氏	校印 (角田 誠 氏)	校印 (角田 誠 氏)	校印 (角田 誠 氏)	校印 (角田 誠 氏)	校印 (角田 誠 氏)

管理棟 1階平面詳細図

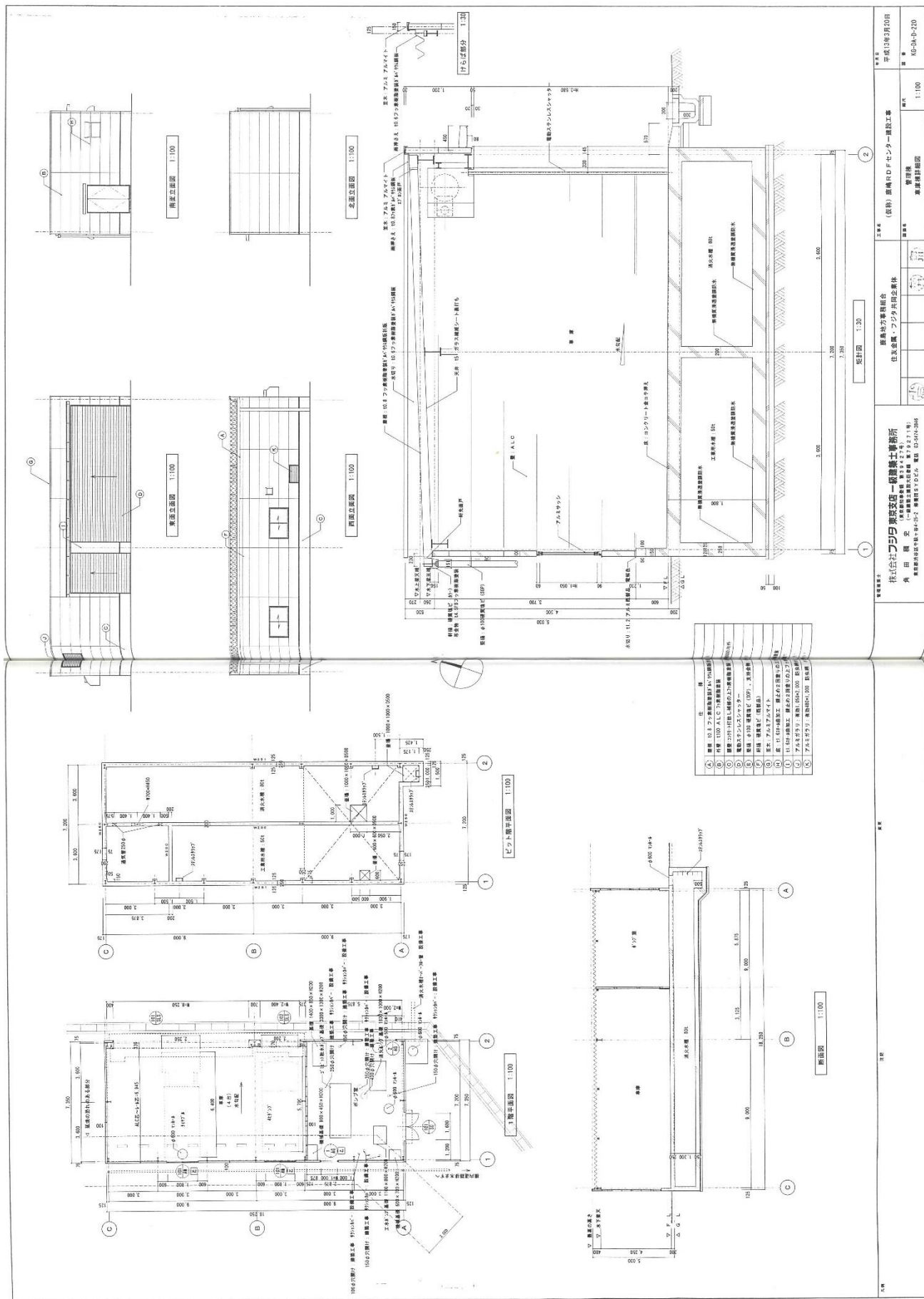

管理棟 車庫棟詳細図

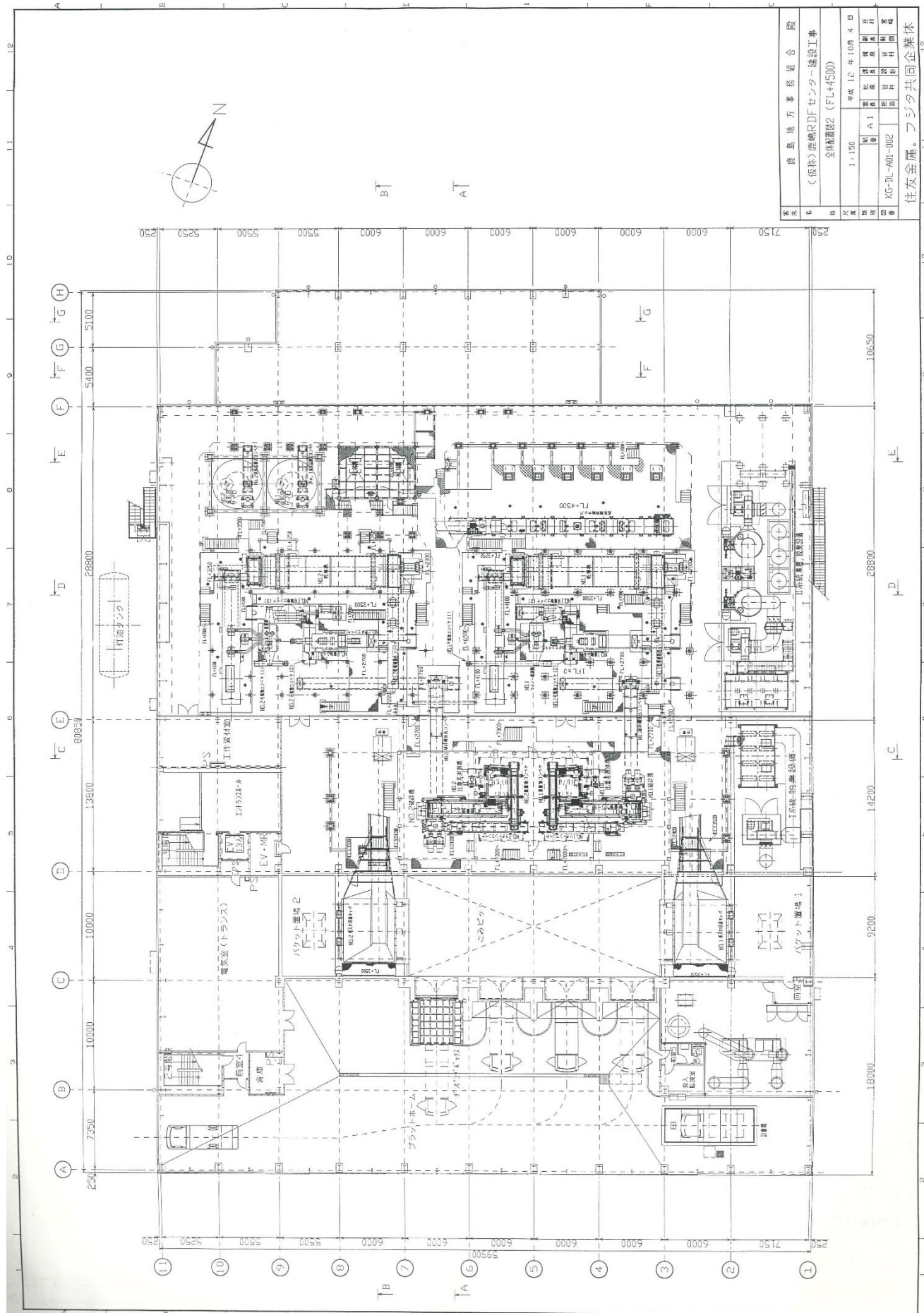

設計	鹿島地万事務組合 設
監理	（株）鹿島建設DFセンター建設工事
設計	全体配置図2 (FL+4500)
比例	1:150
作成	平成 12 年 10 月 4 日
図面	KG-JL-A01-002
図名	住友金属。フジタ共同企業体

全体配置図 2

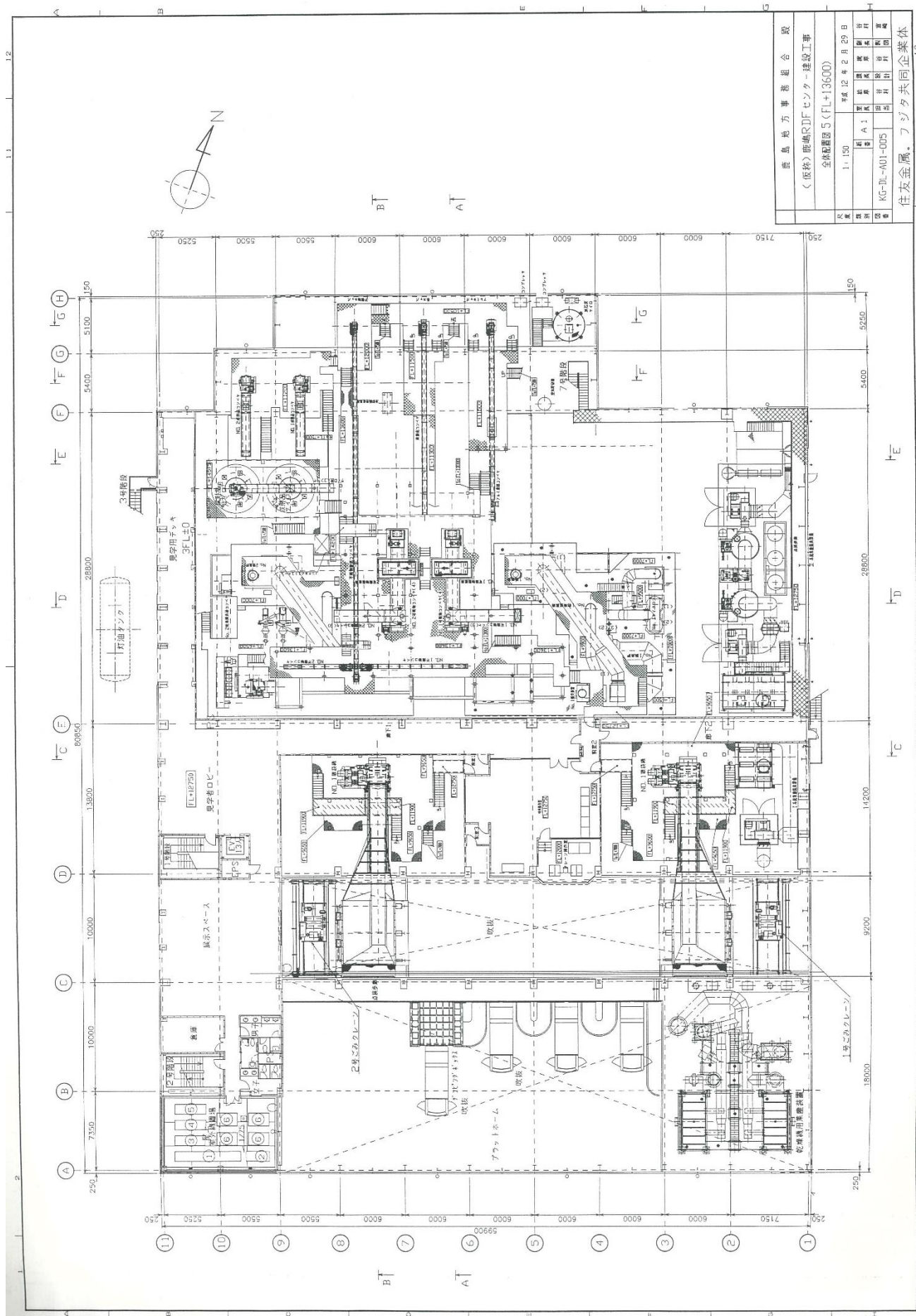

全体配置図 5

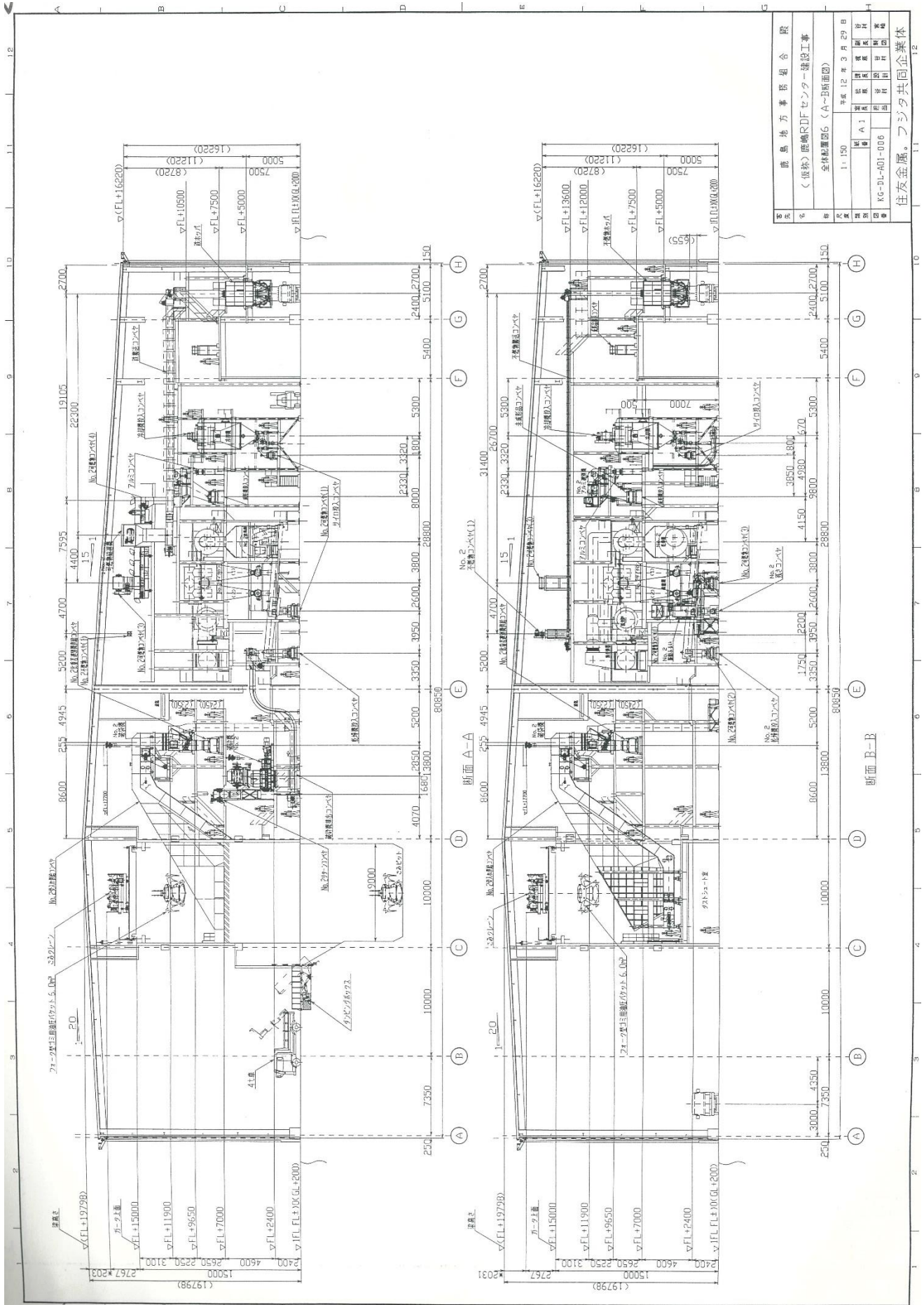

会社名	鹿島地方事務組合 院
名称	〈仮称〉鹿嶋RDFセンター建設工事
種別	全体配置図6 (A~B断面図)
縮尺	1:150
図面番号	A.1
図面名称	KG-DL-A01-006
作成者	住友金属、フジタ共同企業体
承認者	
作成日	平成12年3月29日

全体配置図 6

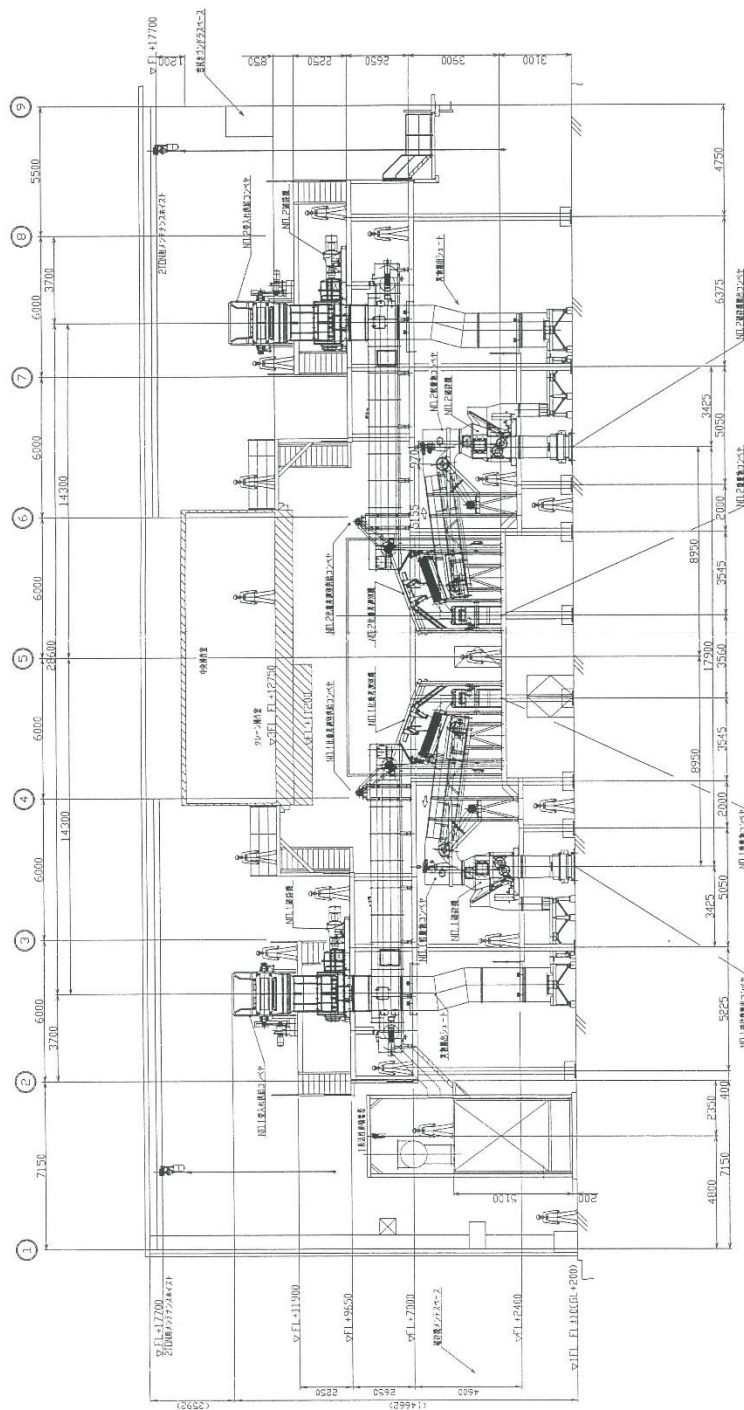
[illegible]

全体配置図 7



訂号 KEY	品名 ITEM	材 質 MATERIAL	数 量 QTY	図 番 DWG NO.	説 明 DESCRIPTION
1	天板 1	SS400	1	KG-DM-E00-002	
2	天板 2	SS400	4	KG-DM-E00-003	
3	天板 3	SS400	1	KG-DM-E00-004	
4	吊钩口	SS400	1	KG-DM-E00-005	
5	主桁	SS400	1	KG-DM-E00-006	
6	左右ストッパー		4	KG-DM-E00-007	
7	前後ストッパー		4	KG-DM-E00-008	
8	初層箱		1		
9	ロードセル	ミネベア製品	4	KG-DM-E00-009	C2K1-10T
10	ベース板	SS400	4	KG-DM-E00-010	NI-NS

注 記
塗板については、下塗り2回・上塗り2回とする。

仕 様	
秤 量	20 ton
目 量	10 kg
積載寸法	8,0m×3,0m
検出方式	4点ロードセル方式
材 質	SS400
総重量	約6,500 kg

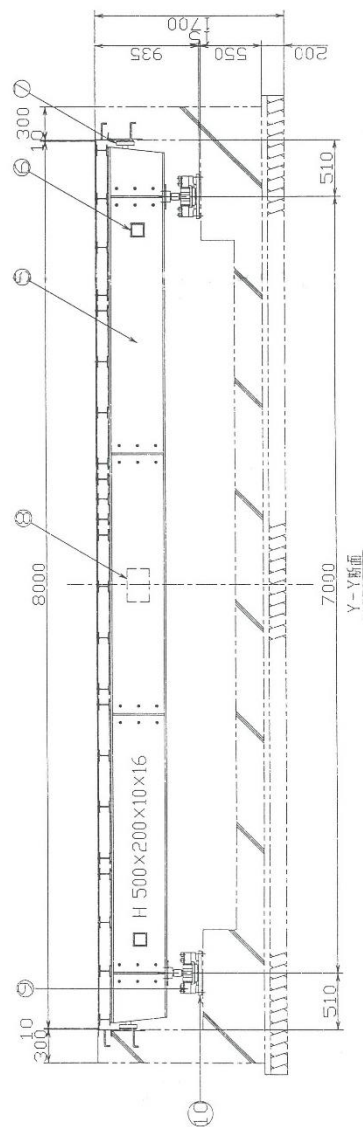
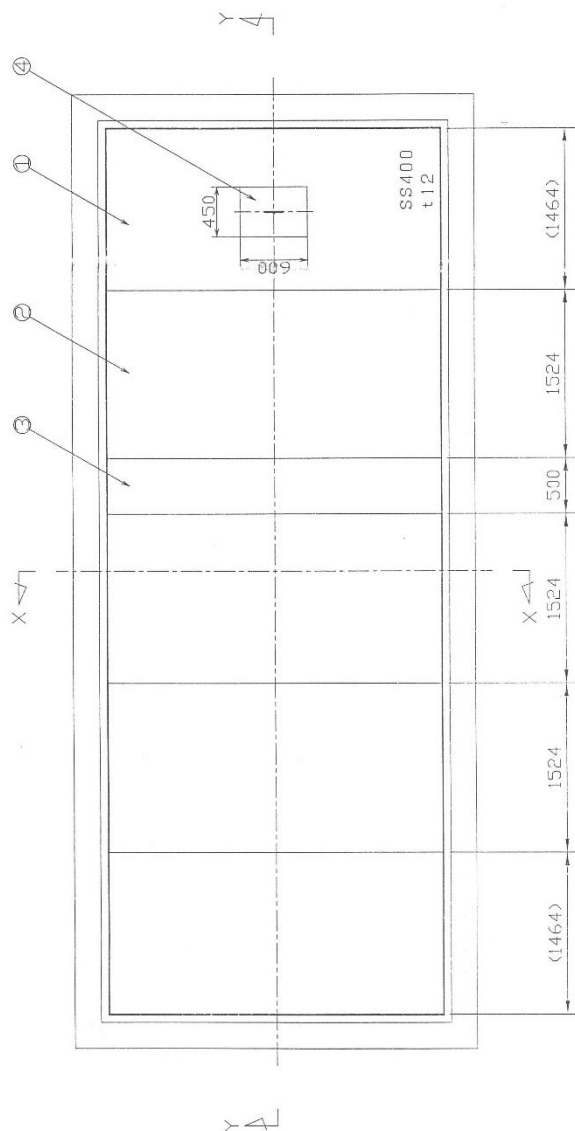

304P-36N	APPROVED BY	CHECKED BY	DESIGNED BY	DRAWN BY	近江度量衡株式会社 OMI DORYOKO INC.	尺 寸 SCALE 1/30	図 名 TITLE 外形図	図 号 DWG No. KG-DM-E00-001	機 名 ARTICLE 計 量 機
----------	-------------	------------	-------------	----------	-------------------------------	----------------------	---------------------	---------------------------------	-------------------------

外形図

符号 KEY	品名 ITEM	材質 MATERIAL	数量 QTY	図番 DWGNO.	記号 SYMBOL
1	天板 1	SS400	1	KG-DM-E00-013	
2	天板 2	SS400	4	KG-DM-E00-014	
3	天板 3	SS400	1	KG-DM-E00-015	
4	吊钩口	SS400	1	KG-DM-E00-016	
5	主桁	SS400	1	KG-DM-E00-017	
6	右付ストッパー		4	KG-DM-E00-018	
7	前後ストッパー		4	KG-DM-E00-019	
8	扣算箱		1		
9	ロードセル	ミニベア製品	4	KG-DM-E00-020 C2K1-20T	
10	ベース板	SS400	4	KG-DM-E00-021 NI-NS	

注 記

塗装については、下塗り2回・上塗り2回とする。

仕 様
秤 量 30ton
目 量 10kg
積載寸法 8,0mX3,0m
検出方式 4点ロードセル方式
材 質 SS400
総重量 約6,500kg

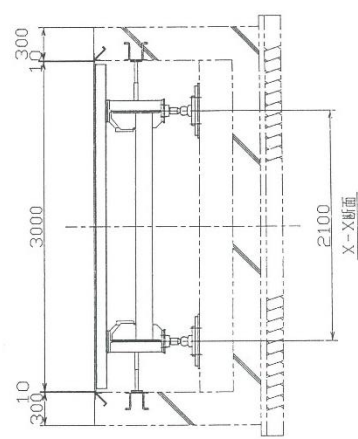
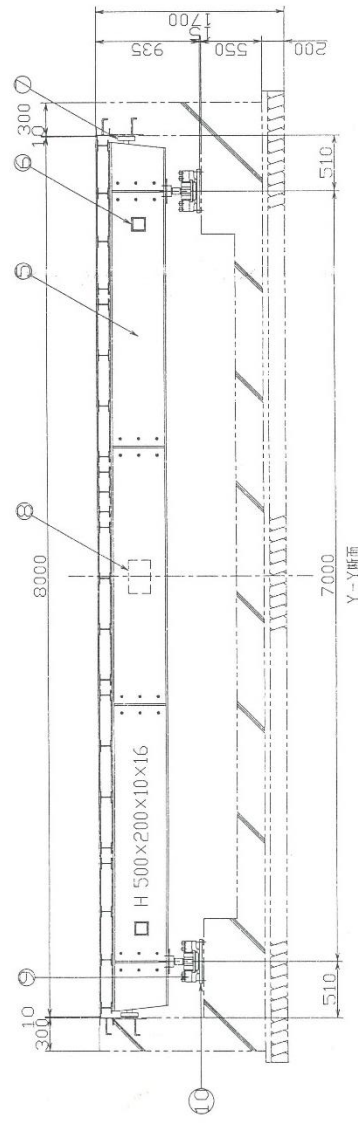
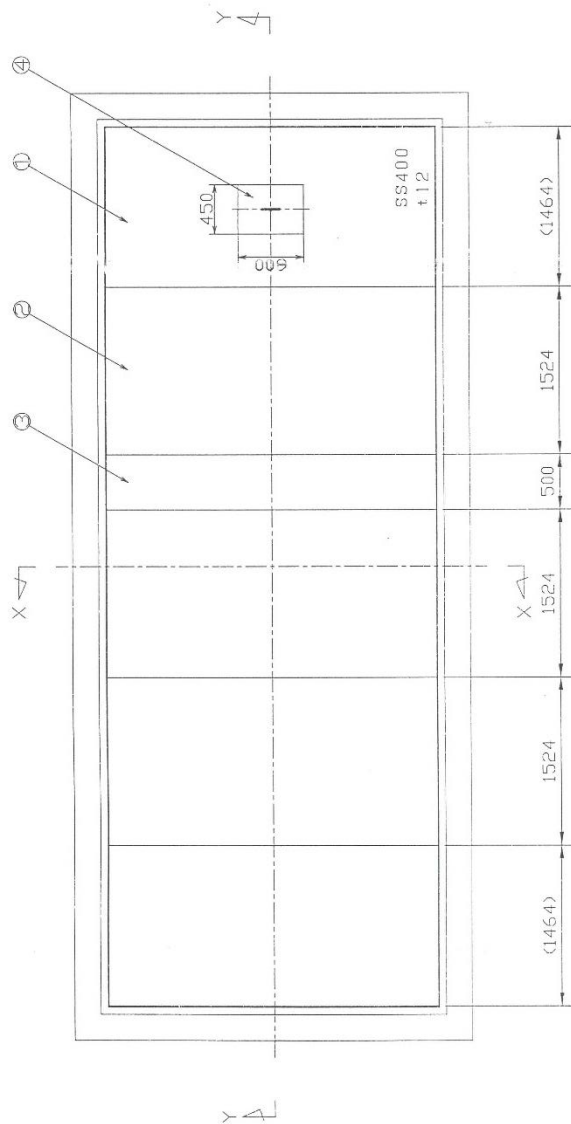

304P-36N	APPROVED BY	CHECKED BY	DESIGNED BY	DRAWN BY	近江度量衡株式会社 OMI DORYOKO INC.	尺 度 SCALE 1/30	図 名 TITLE 外形 図	機 名 ARTICLE 計 量 機	図 番 DWGNO. KG-DM-E00-012
----------	-------------	------------	-------------	----------	-------------------------------	----------------------	----------------------	-------------------------	--------------------------------

外形図

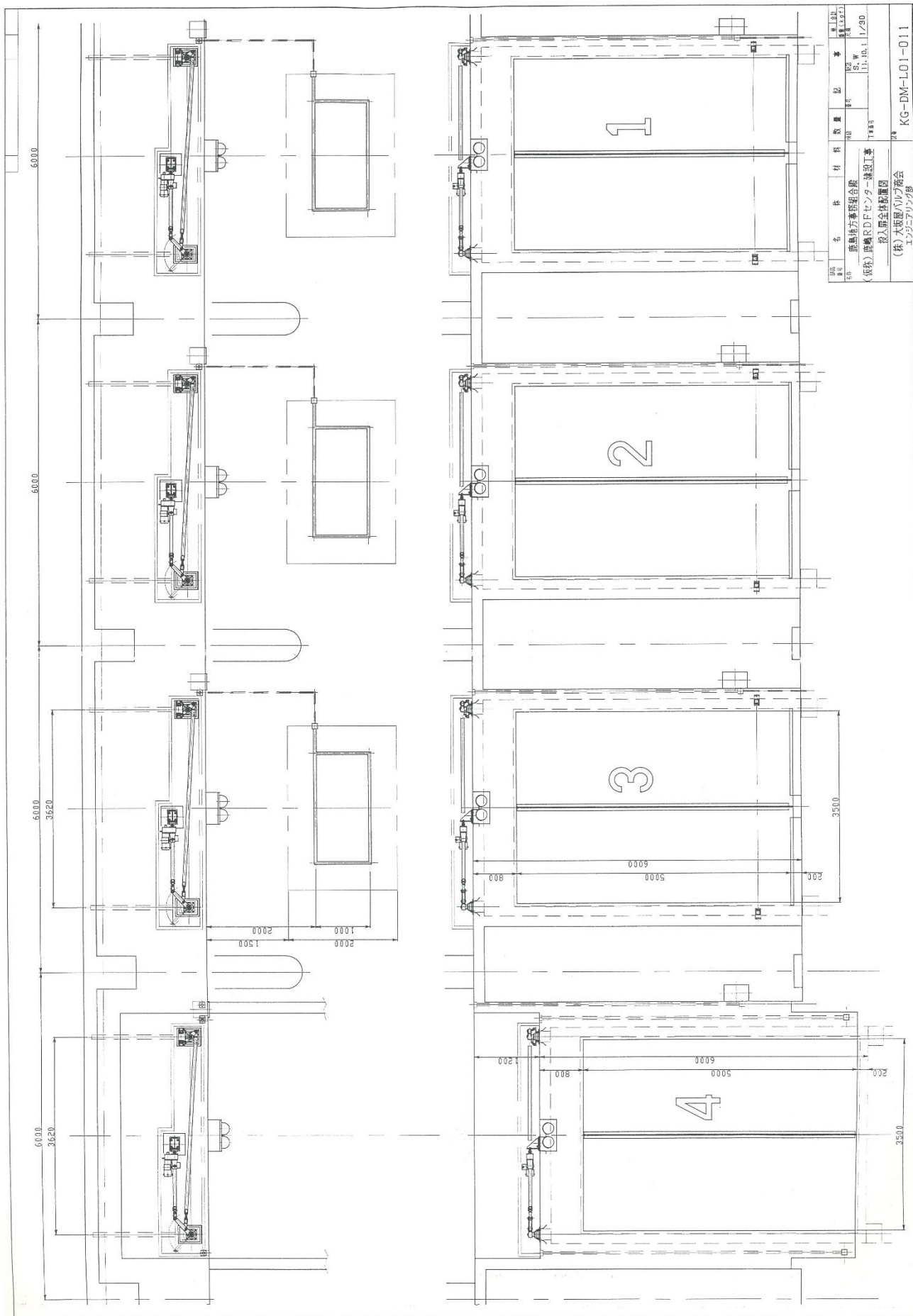

投入扉全体配置図

品番	名称	数量	材質	備考
1	カ-1	1式	SS400	C200×80×7.5
2	ク-1	1	SGP	φ314, 輸送用型
3	ク-2	1	SGP	φ314, 輸送用型
4	マグネット	1	706	
5	ク-1	1	輸送用	2ブライ-9t
6	減速電動機	1		2.2kW, 4P, 400V, B種, 5-1500
7	706	4	M24	
8	706	1	SS400	φ139(JIS B-8803)

概算重量: 約3000kg

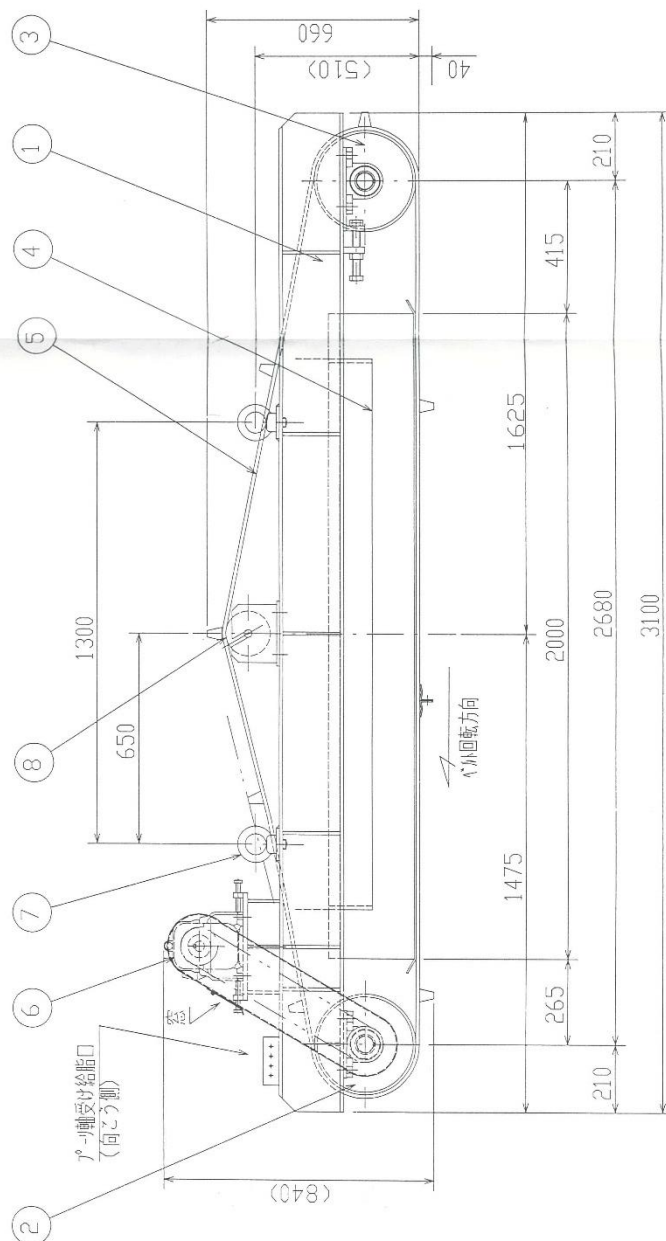

本図書は1単位を示し、製図は2単位とする。

APPROVED	納入先	CUSTOMER	鹿島地方事務組合 殿
CHECKED	型式	MODEL	FP-2000
DRAWN	SCALE	1/15	可燃油磁選機
	寸法	NAME	外形図
	寸法	NAME	KG-DM-E28-001
	寸法	NAME	NIPPON MAGNETIC DRESSING CO., LTD.

MARK	REVISIONS

可燃油磁選機

品番	名 称	数量	材質	備 考
1	伝動部-1式	1	SS400	500×750
2	振動伝送機構	1	SS400	0.4kW×2
3	伝動部1式	1	樹脂	径2.6×100W
4	77mm-7	1	希土類	φ60×1278
5	鉄系金属出口	1	SS400	350×100
6	残渣出口	1	SS400	150×100

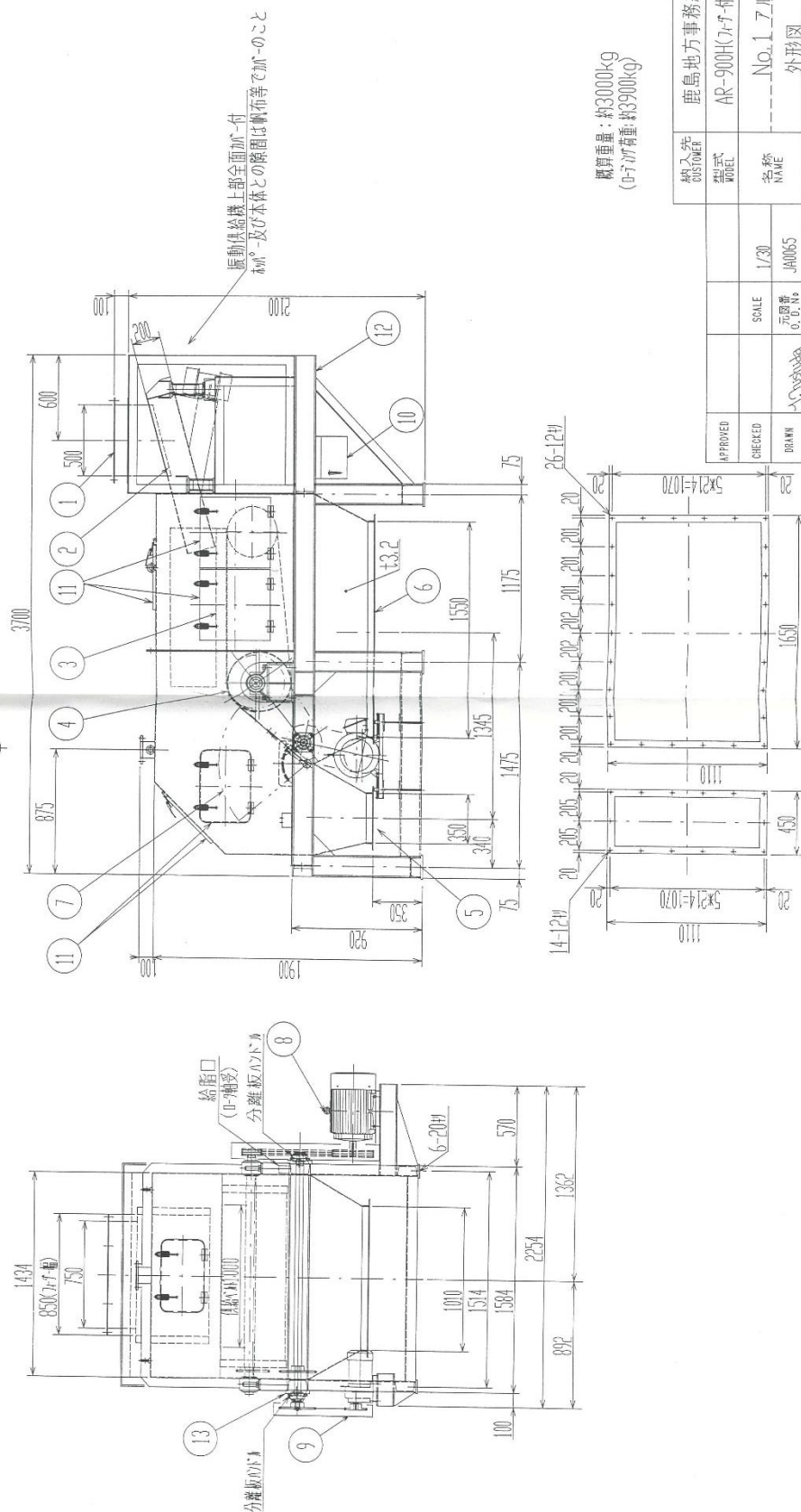
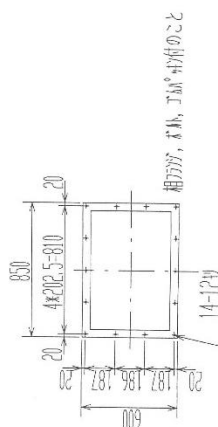

<div>印</div> <div>日本磁気記録株式会社 NIPPON MAGNETIC RECORDING CO., LTD. 1-1-1, HONCHO, NAKAHARA-KU, TOKYO 158, JAPAN</div>	図章 BRANCH NO.		図章 KGM-F32-001		
	納入先 CUSTOMER	鹿島地方事務組合 殿			
	PROVED		型式 MODEL	AR-900H(7-7-付)	
	CHECKED		名称 NAME	No. 1 アルミ選別機	
DOWN	入付書 印	SCALE 1/30 寸法 0.01 N.	外形図		

No.1 アルミ選別機 外形図

機品重量 23ton (炉体除く計画値)
送風機 3台 (外風SS部)

樣品位機

分散型付回転乾燥機 (RHB-652型)

項目	材料 可燃ごみ (60.8%WB) 5210kg/H
----	----------------------------

最大2940.8kg/H

ドラム寸法 $\phi 2660 \times 11520 \text{mm}$ (容積 64m³)

付属品 熱電対取付座 水溫霧装置 分散翼回転異常検出

電動機 乾燥機 灯体駆動 4P-18.5KW 全閉外扇屋内

分散翼駆動 4P-55KW 全開外扇屋内

投入装置駆動 4P-11KW 全開外扇屋内

1 草 (X2 系列)

NO	名称	材質	型式・寸法	個数	重量	備考
1	取付ボルト	SS+SUS+Z	φ2860X11520	1	取付ボルト	
2	鋼板の口	SS+鋼板	5-13	1	t150	
3	鋼板の口	SS+SUS+Z	5-13	1	t50 口ワーク	
4	分取翼	SS	SS400	1	t1620	
5	投入取蓋	SS+SUS	鋼板φ600	1	4P-11K	
6	取付ボルト取付部	SS		1	4P-18.5KW	
7	分取翼取付部	SS		1	4P-55KW	

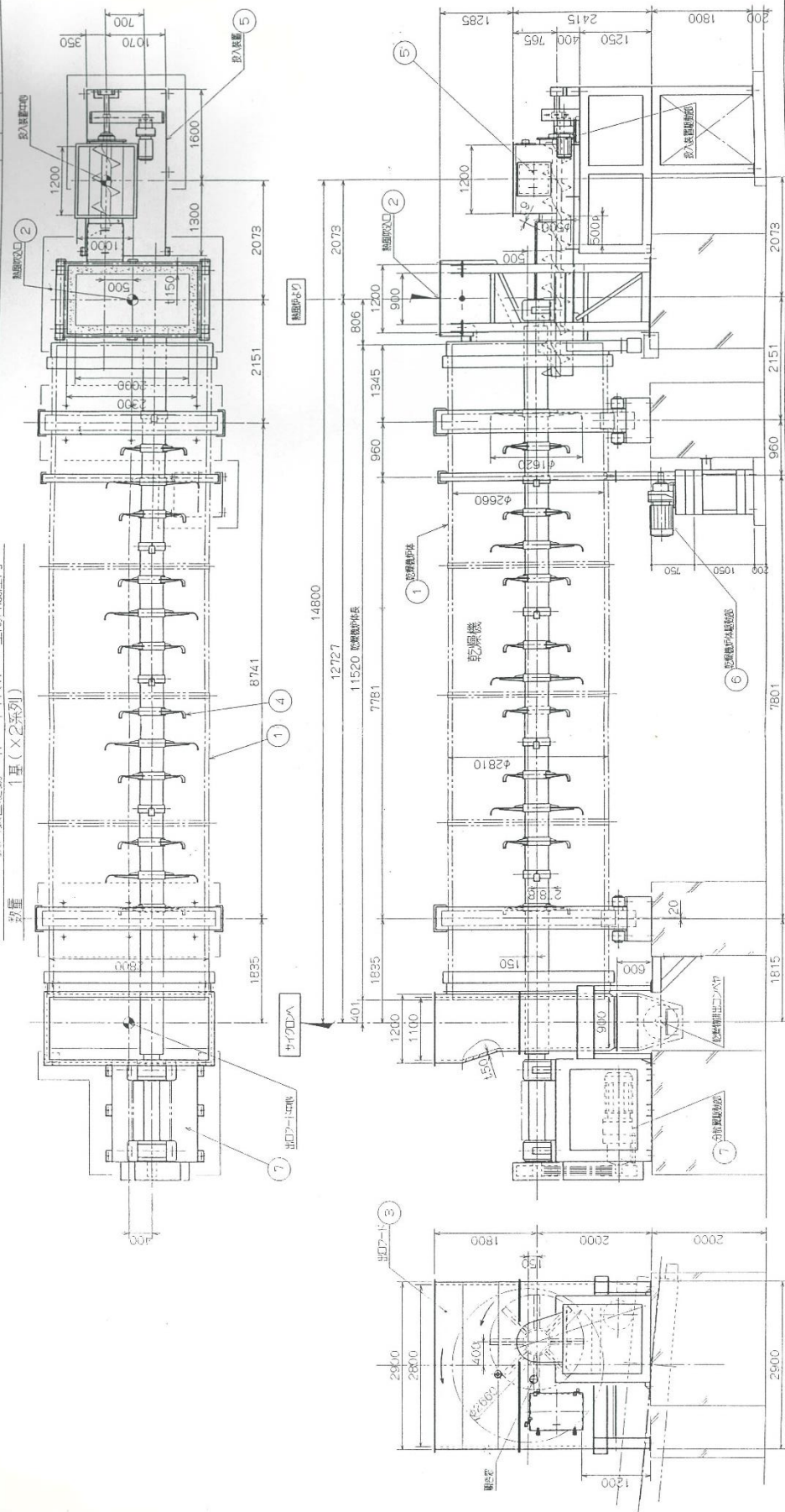

訂正理由	由	年月日	點正
記号	大川廣製作所	式样番号	F302F18040
製作者	田中	設計者	坂本
承認者	田中	設計者	坂本
工番	ET67813R	型番	1/50
機番	RHB-652X2	材料	鋼板
名称	分給用配電装置	納品先	豊島区万事務組合 役

乾燥機

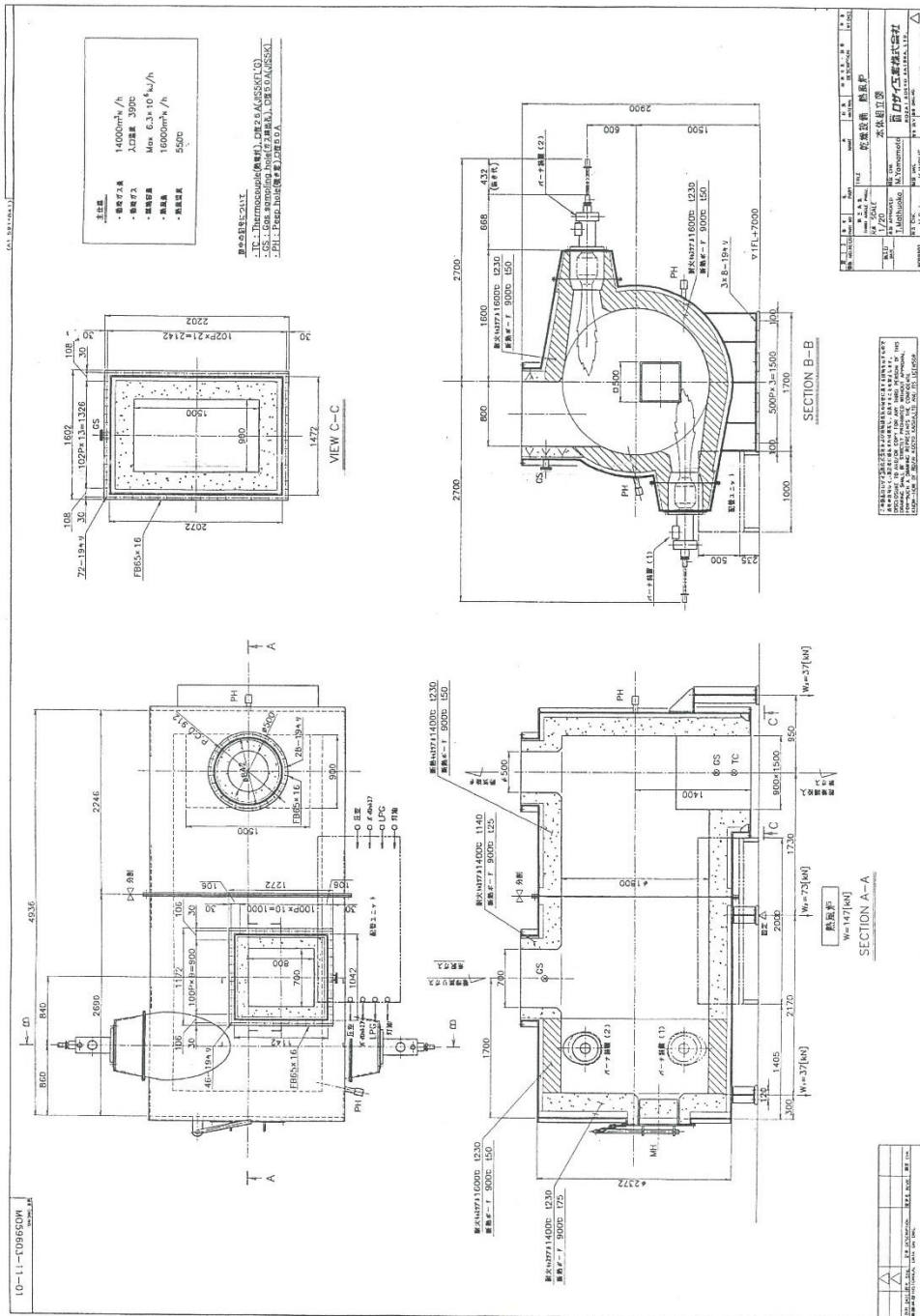

Kg-BM-E/4-051

名称	分岐型熱風炉
機種	RHB-652X2
工番	ET67813
設計	N/S
承認	校図
製図	製図
国名	日本
郵便番号	〒100-0001
住所	東京都千代田区千代田
会社名	熱風炉
製品番号	E6781384901

熱風炉

仕 様	
取扱ガス	乾燥排ガス(約150℃)
処理容量	524形/min
型式	排熱流入式
数量	1組(×2系列)
寸法	サイクロン本体φ1500×2 ロータリバルブφ500×2
電動機	サイクロン減速機CN-HM2-4115-29
スプロケット	4P-1.5kw×2 全閉外周型
RV回転数	#50 -21z(モータ側) -40z(RV側)
材質	27.3cr/min サイクロン本体 : SS400(±4.5) サイクロンシャフト : SS400+アルミナ-加工 その他 : SS400
備考	付属品 ロータリバルブ 外周駆動 マシナ-タ

機器重量 3.3ton(計画値)

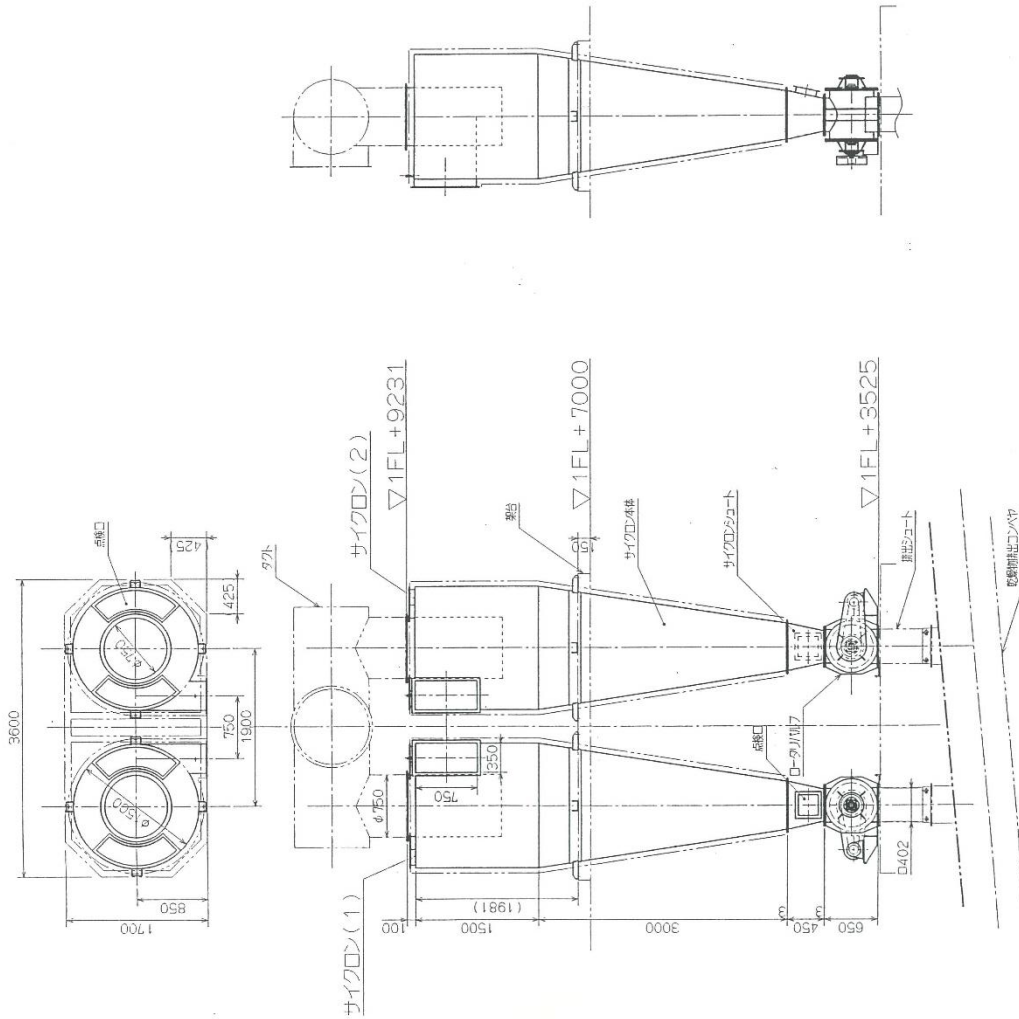

KG-DM-E14-151

名称	分岐型回転式減速機	納 入	
機種	RHB-652X2	元 形	
工番	ET67813	尺 寸	1/40
承認		校 計	
		製 図	
		図 名	サイクロン
		図 番	E67813843013
記号	訂 正	理 由	訂 正
	年 月 日		
株式会社 大川原製作所			
図面管理番号 E32F23810			

サイクロン

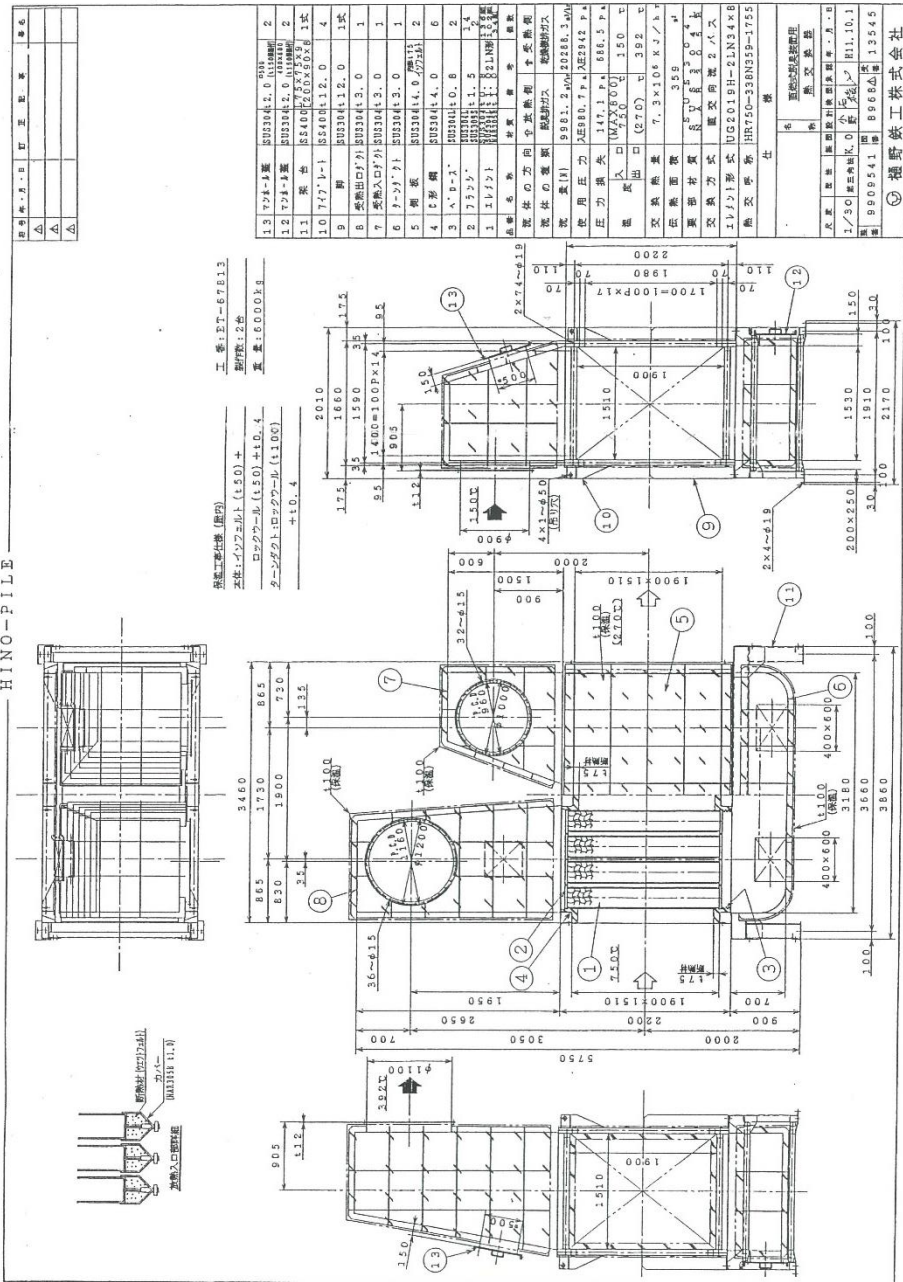
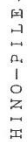

KG-DM-E14-171

品名	分體式四相此類裝置	網
規格	RTB-652X2	先
工制	ET67813尺碼	N/S
承辦	模圖設計	製圖
<div><div></div><div></div></div>	<div><div></div><div></div></div>	<div><div></div><div></div></div>
<div><div></div><div></div></div>	<div><div></div><div></div></div>	<div><div></div><div></div></div>
<div><div></div><div></div></div>	<div><div></div><div></div></div>	<div><div></div><div></div></div>
<div><div></div><div></div></div>	<div><div></div><div></div></div>	<div><div></div><div></div></div>
<div><div></div><div></div></div>	<div><div></div><div></div></div>	<div><div></div><div></div></div>
<div><div></div><div></div></div>	<div><div></div><div></div></div>	<div><div></div><div></div></div>
<div><div></div><div></div></div>	<div><div></div><div></div></div>	<div><div></div><div></div></div>
<div><div></div><div></div></div>	<div><div></div><div></div></div>	<div><div></div><div></div></div>
<div><div></div><div></div></div>	<div><div></div><div></div></div>	<div><div></div><div></div></div>
<div><div></div><div></div></div>	<div><div></div><div></div></div>	<div><div></div><div></div></div>
<div><div></div><div></div></div>	<div><div></div><div></div></div>	<div><div></div><div></div></div>
<div><div></div><div></div></div>	<div><div></div><div></div></div>	<div><div></div><div></div></div>
<div><div></div><div></div></div>	<div><div></div><div></div></div>	<div><div></div><div></div></div>
<div><div></div><div></div></div>	<div><div></div><div></div></div>	<div><div></div><div></div></div>
<div><div></div><div></div></div>	<div><div></div><div></div></div>	<div><div></div><div></div></div>
<div><div></div><div></div></div>	<div><div></div><div></div></div>	<div><div></div><div></div></div>
<div><div></div><div></div></div>	<div><div></div><div></div></div>	<div><div></div><div></div></div>
<div><div></div><div></div></div>	<div><div></div><div></div></div>	<div><div></div><div></div></div>
<div><div></div><div></div></div>	<div><div></div><div></div></div>	<div><div></div><div></div></div>
<div><div></div><div></div></div>	<div><div></div><div></div></div>	<div><div></div><div></div></div>
<div><div></div><div></div></div>	<div><div></div><div></div></div>	<div><div></div><div></div></div>
<div><div></div><div></div></div>	<div><div></div><div></div></div>	<div><div></div><div></div></div>
<div><div></div><div></div></div>	<div><div></div><div></div></div>	<div><div></div><div></div></div>
<div><div></div><div></div></div>	<div><div></div><div></div></div>	<div><div></div><div></div></div>
<div><div></div><div></div></div>	<div><div></div><div></div></div>	<div><div></div><div></div></div>
<div><div></div><div></div></div>	<div><div></div><div></div></div>	<div><div></div><div></div></div>
<div><div></div><div></div></div>	<div><div></div><div></div></div>	<div><div></div><div></div></div>
<div><div></div><div></div></div>	<div><div></div><div></div></div>	<div><div></div><div></div></div>
<div><div></div><div></div></div>	<div><div></div><div></div></div>	<div><div></div><div></div></div>
<div><div></div><div></div></div>	<div><div></div><div></div></div>	<div><div></div><div></div></div>
<div><div></div><div></div></div>	<div><div></div><div></div></div>	<div><div></div><div></div></div>
<div><div></div><div></div></div>	<div><div></div><div></div></div>	<div><div></div><div></div></div>
<div><div></div><div></div></div>	<div><div></div><div></div></div>	<div><div></div><div></div></div>
<div><div></div><div></div></div>	<div><div></div><div></div></div>	<div><div></div><div></div></div>
<div><div></div><div></div></div>	<div><div></div><div></div></div>	<div><div></div><div></div></div>
<div><div></div><div></div></div>	<div><div></div><div></div></div>	<div><div></div><div></div></div>
<div><div></div><div></div></div>	<div><div></div><div></div></div>	<div><div></div><div></div></div>
<div><div></div><div></div></div>	<div><div></div><div></div></div>	<div><div></div><div></div></div>
<div><div></div><div></div></div>	<div><div></div><div></div></div>	<div><div></div><div></div></div>
<div><div></div><div></div></div>	<div><div></div><div></div></div>	<div><div></div><div></div></div>
<div><div></div><div></div></div>	<div><div></div><div></div></div>	<div><div></div><div></div></div>
<div><div></div><div></div></div>	<div><div></div><div></div></div>	<div><div></div><div></div></div>
<div><div></div><div></div></div>	<div><div></div><div></div></div>	<div><div></div><div></div></div>
<div><div></div><div></div></div>	<div><div></div><div></div></div>	<div><div></div><div></div></div>
<div><div></div><div></div></div>	<div><div></div><div></div></div>	<div><div></div><div></div></div>
<div><div></div><div></div></div>	<div><div></div><div></div></div>	<div><div></div><div></div></div>
<div><div></div><div></div></div>	<div><div></div><div></div></div>	<div><div></div><div></div></div>
<div><div></div><div></div></div>	<div><div></div><div></div></div>	<div><div></div><div></div></div>
<div><div></div><div></div></div>	<div><div></div><div></div></div>	<div><div></div><div></div></div>
<div><div></div><div></div></div>	<div><div></div><div></div></div>	<div><div></div><div></div></div>
<div><div></div><div></div></div>	<div><div></div><div></div></div>	<div><div></div><div></div></div>
<div><div></div><div></div></div>	<div><div></div><div></div></div>	<div><div></div><div></div></div>
<div><div></div><div></div></div>	<div><div></div><div></div></div>	<div><div></div><div></div></div>
<div><div></div><div></div></div>	<div><div></div><div></div></div>	<div><div></div><div></div></div>
<div><div></div><div></div></div>	<div><div></div><div></div></div>	<div><div></div><div></div></div>
<div><div></div><div></div></div>	<div><div></div><div></div></div>	<div><div></div><div></div></div>
<div><div></div><div></div></div>	<div><div></div><div></div></div>	<div><div></div><div></div></div>
<div><div></div><div></div></div>	<div><div></div><div></div></div>	<div><div></div><div></div></div>
<div><div></div><div></div></div>	<div><div></div><div></div></div>	<div><div></div><div></div></div>
<div><div></div><div></div></div>	<div><div></div><div></div></div>	<div><div></div><div></div></div>
<div><div></div><div></div></div>	<div><div></div><div></div></div>	<div><div></div><div></div></div>
<div><div></div><div></div></div>	<div><div></div><div></div></div>	<div><div></div><div></div></div>
<div><div></div><div></div></div>	<div><div></div><div></div></div>	<div><div></div><div></div></div>
<div><div></div><div></div></div>	<div><div></div><div></div></div>	<div><div></div><div></div></div>
<div><div></div><div></div></div>	<div><div></div><div></div></div>	<div><div></div><div></div></div>
<div><div></div><div></div></div>	<div><div></div><div></div></div>	<div><div></div><div></div></div>
<div><div></div><div></div></div>	<div><div></div><div></div></div>	<div><div></div><div></div></div>
<div><div></div><div></div></div>	<div><div></div><div></div></div>	<div><div></div><div></div></div>
<div><div></div><div></div></div>	<div><div></div><div></div></div>	<div><div></div><div></div></div>
<div><div></div><div></div></div>	<div><div></div><div></div></div>	<div><div></div><div></div></div>
<div><div></div><div></div></div>	<div><div></div><div></div></div>	<div><div></div><div></div></div>
<div><div></div><div></div></div>		

株式會社 大川原製作所

熱交換器

KG-DM-E14-29Z

[illegible]

No2.乾燥機用集塵機

REV.	DATE	NOTE	BY
Δ	99-12-13	EX-81E	MIKA
Δ			
Δ			

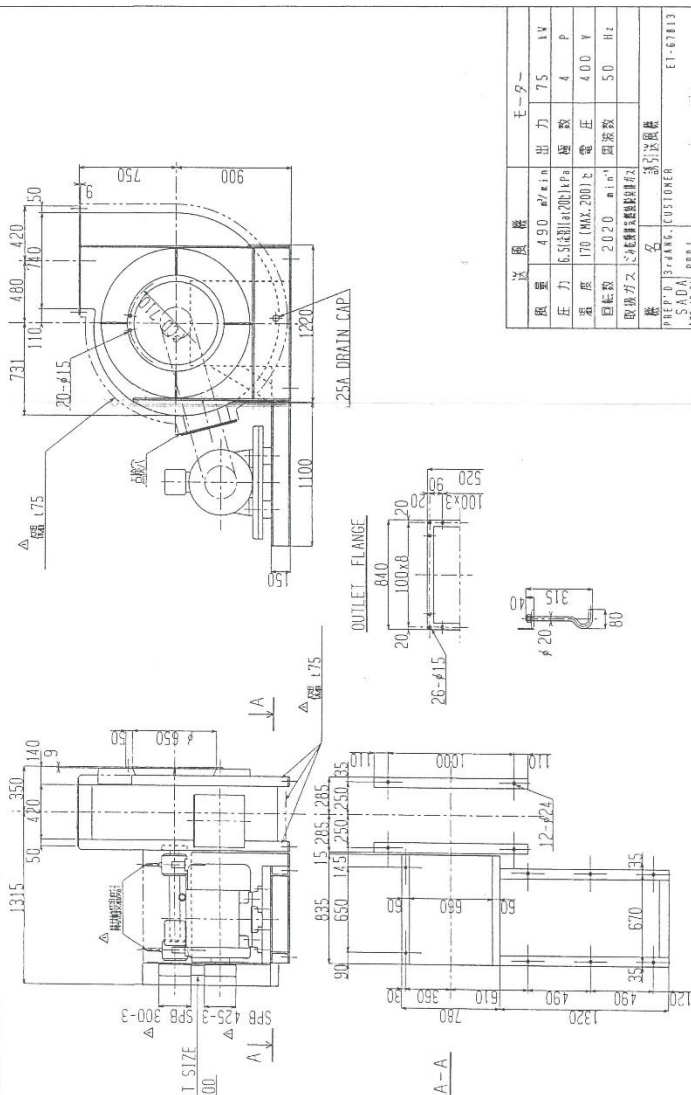

送風機	モーター
圧力	出力
6.540 (2)2001Pa	75
風量	電圧
170 (MAX.200) l/s	400 V
回転数	周波数
2020 min ⁻¹	50 Hz
取付方丈・寸法等詳細図参照	
品名	送風機
PREP'D BY: 名	設計者
SALES	ET-67413
95.10.10	
UNIT	送風機
1 set	#6.5 R18-NGCR
SCALE	OVE. N2.
WTS	0-6277-1

日本機械技術株式会社

[illegible]

吸込口及び吐出口には必ず伸縮継手を使用御願いたします

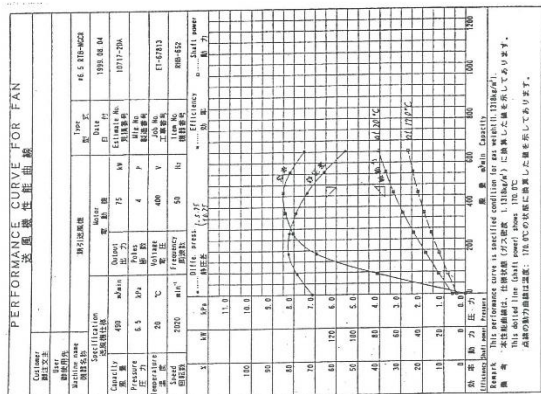

NKG POWER SAVING ZAP

KG-DM-E14-301

[illegible]

話 三十一 三十一 三十一

誘引送風機

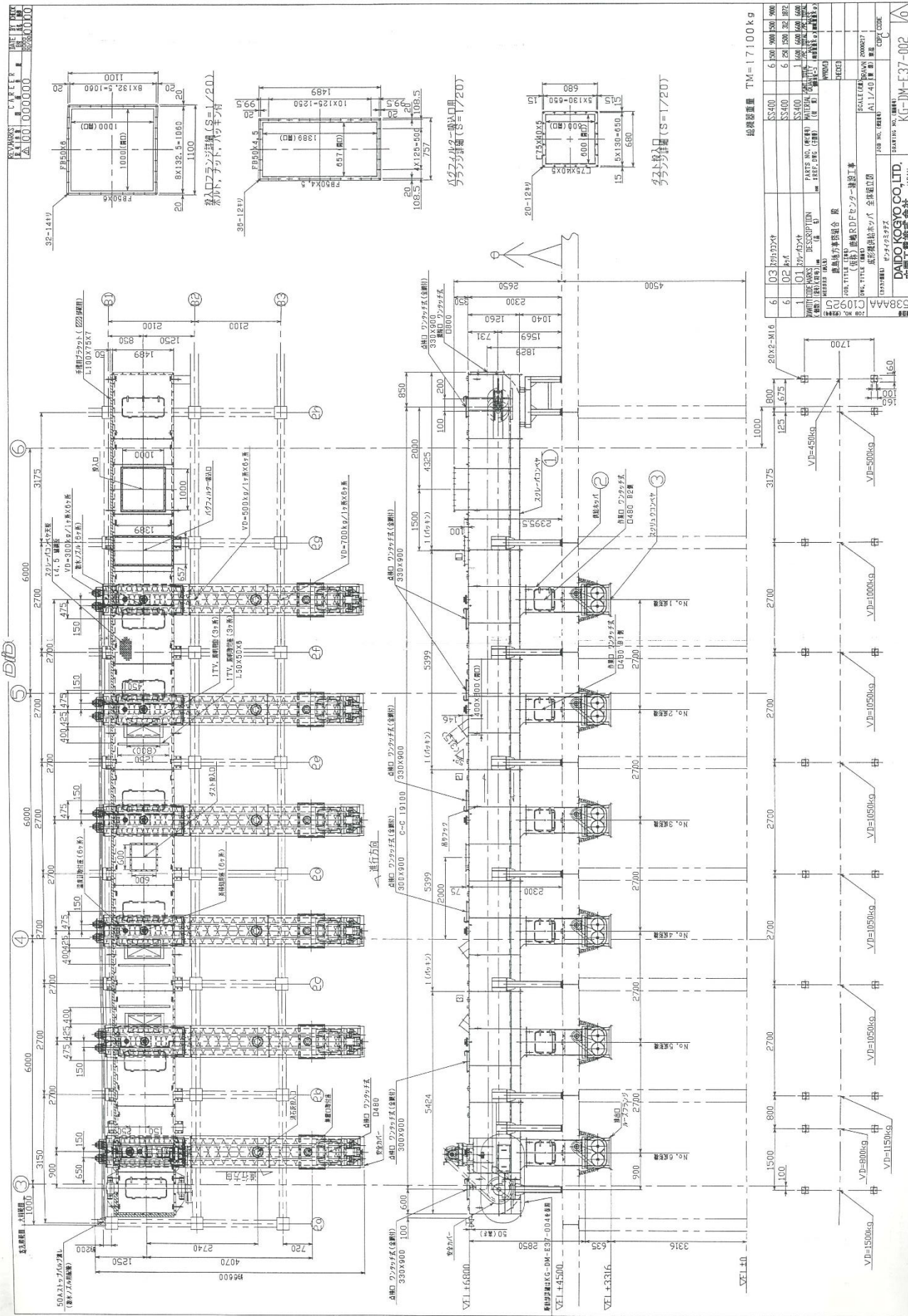

成形機供給ホッパ

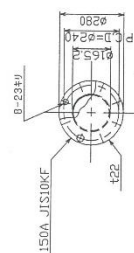
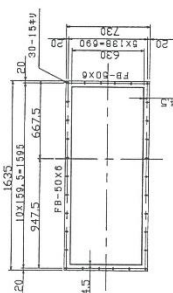
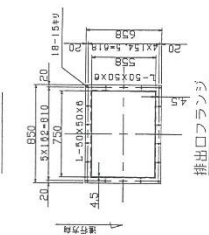
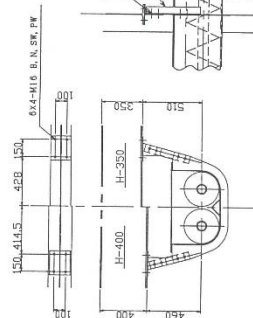

消石灰投入口取付座 (S=1/10)
t22閉止フランジ
ボルト, ナット, バッキン付

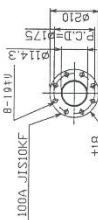

集塵口取付座 (S=1/10)
t=18相フランジ
ボルト, ナット, パッキン付

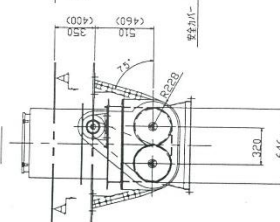
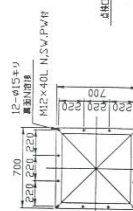
[illegible][illegible]

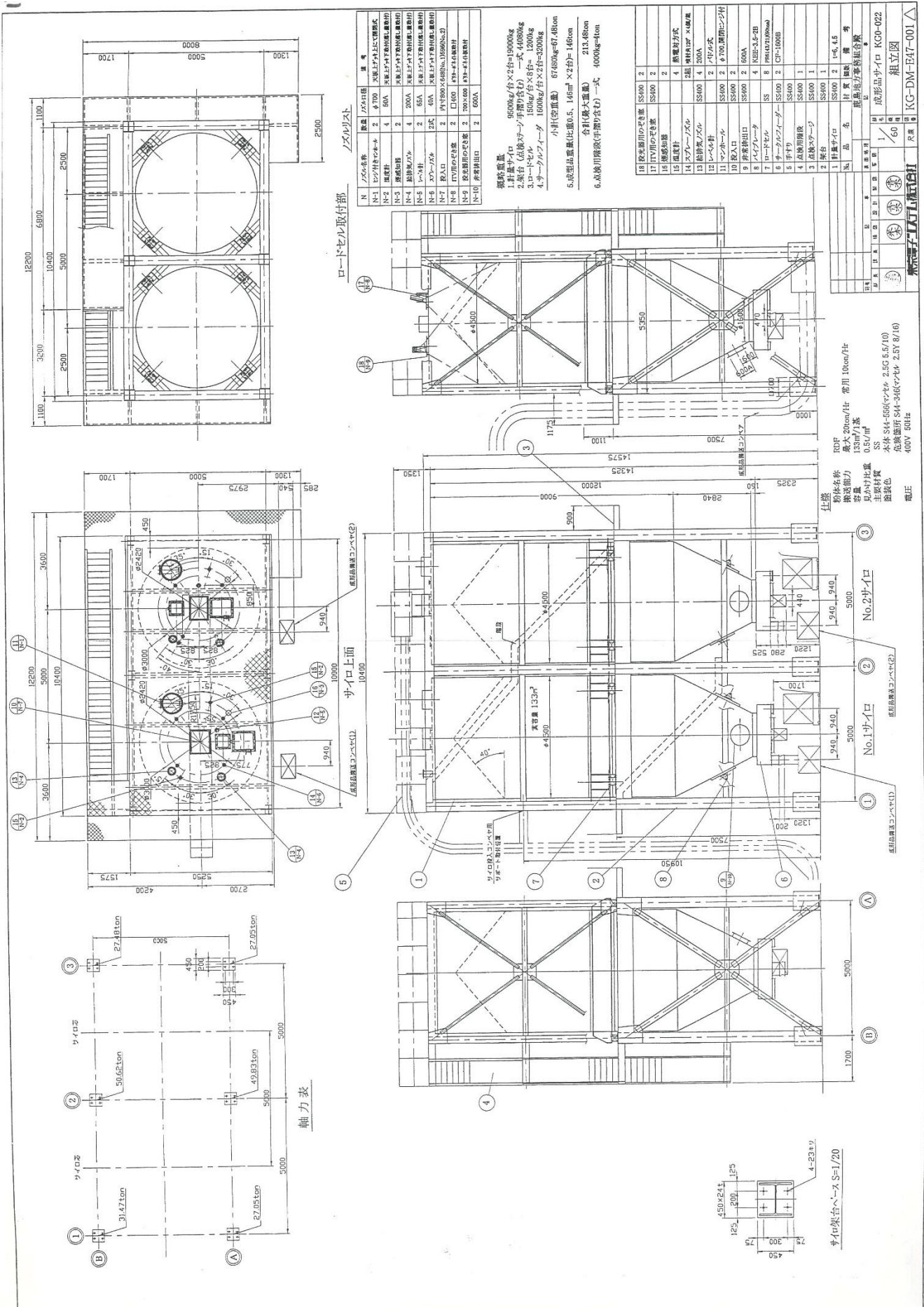

軸力表

ロードセル取付部

ノズルリスト

N	ノズル名称	ノズル径	長さ	注
N-1	シロ付合ノズル	φ 100	2	天板シロ付合ノズルに接続式
N-2	天板シロ	φ 100	4	天板シロ付合ノズルに接続式
N-3	天板シロ	φ 100	4	天板シロ付合ノズルに接続式
N-4	天板シロ	φ 100	4	天板シロ付合ノズルに接続式
N-5	天板シロ	φ 100	4	天板シロ付合ノズルに接続式
N-6	天板シロ	φ 100	4	天板シロ付合ノズルに接続式
N-7	天板シロ	φ 100	4	天板シロ付合ノズルに接続式
N-8	天板シロ	φ 100	4	天板シロ付合ノズルに接続式
N-9	天板シロ	φ 100	4	天板シロ付合ノズルに接続式
N-10	天板シロ	φ 100	4	天板シロ付合ノズルに接続式

規格重量
 1. 計量サイロ 9500kg/台×2台=19000kg
 2. 集斗 (点検用) 100kg/台×2台=200kg
 3. ロードセル 100kg/台×2台=200kg
 4. サイロコンベヤ 100kg/台×2台=200kg
 5. 成形品重量比 0.5、1.6m²×2台=1.6m²
 6. 点検用階段 (手すり含む) 一式 4000kg=4ton

合計最大重量 213.48ton

18	天板シロの寸法	SS400	2
19	天板シロの寸法	SS400	2
20	天板シロの寸法	SS400	2
21	天板シロの寸法	SS400	2
22	天板シロの寸法	SS400	2
23	天板シロの寸法	SS400	2
24	天板シロの寸法	SS400	2
25	天板シロの寸法	SS400	2
26	天板シロの寸法	SS400	2
27	天板シロの寸法	SS400	2
28	天板シロの寸法	SS400	2
29	天板シロの寸法	SS400	2
30	天板シロの寸法	SS400	2
31	天板シロの寸法	SS400	2
32	天板シロの寸法	SS400	2
33	天板シロの寸法	SS400	2
34	天板シロの寸法	SS400	2
35	天板シロの寸法	SS400	2
36	天板シロの寸法	SS400	2
37	天板シロの寸法	SS400	2
38	天板シロの寸法	SS400	2
39	天板シロの寸法	SS400	2
40	天板シロの寸法	SS400	2
41	天板シロの寸法	SS400	2
42	天板シロの寸法	SS400	2
43	天板シロの寸法	SS400	2
44	天板シロの寸法	SS400	2
45	天板シロの寸法	SS400	2
46	天板シロの寸法	SS400	2
47	天板シロの寸法	SS400	2
48	天板シロの寸法	SS400	2
49	天板シロの寸法	SS400	2
50	天板シロの寸法	SS400	2

品名	数量	単位	備考
天板シロ	2	台	
集斗	2	台	
ロードセル	2	台	
サイロコンベヤ	2	台	
成形品	2	台	
点検用階段	1	台	

成形品サイロ

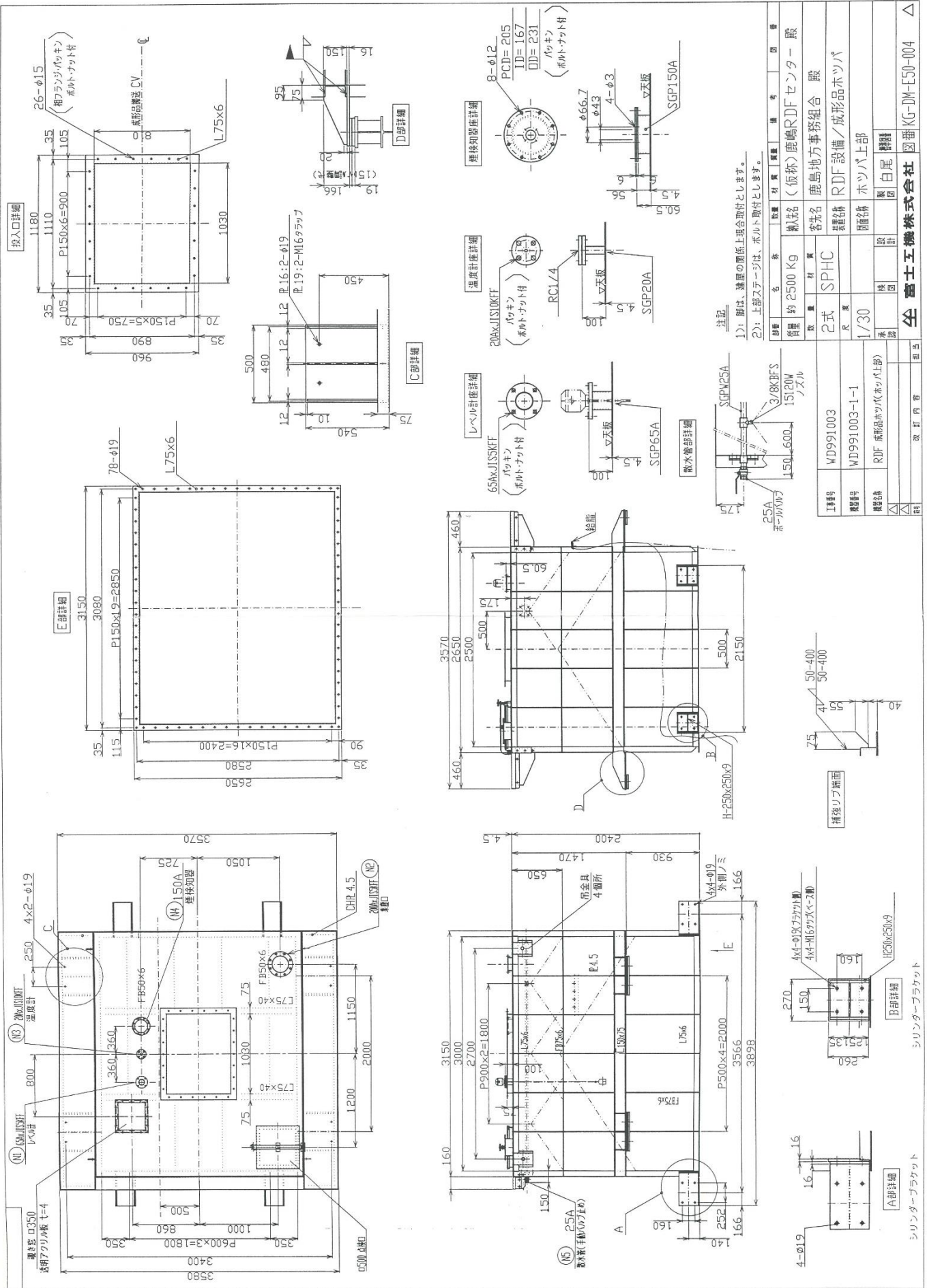

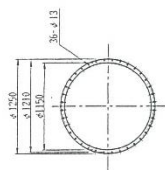

ダット取合部

<21E>

配管、及びアフトの取合はすべて相B、Nバッキング付きとする。

NO.	施設名	種別	面積 (㎡)	備考
26.	旭東アクト	PC (多目的ホール)	1	¥150.51
27.	旭東アクト	PC (多目的ホール)	1	¥150.23
28.	ローリー商店街第2	——	——	——
29.	ローリー商店街第3	——	——	——
30.	ローリー商店街第4	0455	304	504,444,333.55, 建付
31.	ローリー商店街第5	0455	304	250,650,200
32.	ローリー商店街第6	0455	304	¥150.3, 278
33.	ローリー商店街第7	0455	304	263 (建)
34.	ローリー商店街第8	0455	304	263 (建)
35.	ローリー商店街第9	0455	304	263 (建)
36.	ローリー商店街第10	0455	304	150(建)
37.	ローリー商店街第11	0455	304	150(建)
38.	ローリー商店街第12	0455	304	150(建)
39.	ローリー商店街第13	0455	304	150(建)
40.	ローリー商店街第14	0455	304	150(建)
41.	ローリー商店街第15	0455	304	150(建)
42.	ローリー商店街第16	0455	304	150(建)
43.	ローリー商店街第17	0455	304	150(建)
44.	ローリー商店街第18	0455	304	150(建)
45.	ローリー商店街第19	0455	304	150(建)
46.	ローリー商店街第20	0455	304	150(建)
47.	ローリー商店街第21	0455	304	150(建)
48.	ローリー商店街第22	0455	304	150(建)
49.	ローリー商店街第23	0455	304	150(建)
50.	ローリー商店街第24	0455	304	150(建)
51.	ローリー商店街第25	0455	304	150(建)
52.	ローリー商店街第26	0455	304	150(建)
53.	ローリー商店街第27	0455	304	150(建)
54.	ローリー商店街第28	0455	304	150(建)
55.	ローリー商店街第29	0455	304	150(建)
56.	ローリー商店街第30	0455	304	150(建)
57.	ローリー商店街第31	0455	304	150(建)
58.	ローリー商店街第32	0455	304	150(建)
59.	ローリー商店街第33	0455	304	150(建)
60.	ローリー商店街第34	0455	304	150(建)
61.	ローリー商店街第35	0455	304	150(建)
62.	ローリー商店街第36	0455	304	150(建)
63.	ローリー商店街第37	0455	304	150(建)
64.	ローリー商店街第38	0455	304	150(建)
65.	ローリー商店街第39	0455	304	150(建)
66.	ローリー商店街第40	0455	304	150(建)
67.	ローリー商店街第41	0455	304	150(建)
68.	ローリー商店街第42	0455	304	150(建)
69.	ローリー商店街第43	0455	304	150(建)
70.	ローリー商店街第44	0455	304	150(建)
71.	ローリー商店街第45	0455	304	150(建)
72.	ローリー商店街第46	0455	304	150(建)
73.	ローリー商店街第47	0455	304	150(建)
74.	ローリー商店街第48	0455	304	150(建)
75.	ローリー商店街第49	0455	304	150(建)
76.	ローリー商店街第50	0455	304	150(建)
77.	ローリー商店街第51	0455	304	150(建)
78.	ローリー商店街第52	0455	304	150(建)
79.	ローリー商店街第53	0455	304	150(建)
80.	ローリー商店街第54	0455	304	150(建)
81.	ローリー商店街第55	0455	304	150(建)
82.	ローリー商店街第56	0455	304	150(建)
83.	ローリー商店街第57	0455	304	150(建)
84.	ローリー商店街第58	0455	304	150(建)
85.	ローリー商店街第59	0455	304	150(建)
86.	ローリー商店街第60	0455	304	150(建)
87.	ローリー商店街第61	0455	304	150(建)
88.	ローリー商店街第62	0455	304	150(建)
89.	ローリー商店街第63	0455	304	150(建)
90.	ローリー商店街第64	0455	304	150(建)
91.	ローリー商店街第65	0455	304	150(建)
92.	ローリー商店街第66	0455	304	150(建)
93.	ローリー商店街第67	0455	304	150(建)
94.	ローリー商店街第68	0455	304	150(建)
95.	ローリー商店街第69	0455	304	150(建)
96.	ローリー商店街第70	0455	304	150(建)
97.	ローリー商店街第71	0455	304	150(建)
98.	ローリー商店街第72	0455	304	150(建)
99.	ローリー商店街第73	0455	304	150(建)
100.	ローリー商店街第74	0455	304	150(建)
101.	ローリー商店街第75	0455	304	150(建)
102.	ローリー商店街第76	0455	304	150(建)
103.	ローリー商店街第77	0455	304	150(建)
104.	ローリー商店街第78	0455	304	150(建)
105.	ローリー商店街第79	0455	304	150(建)
106.	ローリー商店街第80	0455	304	150(建)
107.	ローリー商店街第81	0455	304	150(建)
108.	ローリー商店街第82	0455	304	150(建)
109.	ローリー商店街第83	0455	304	150(建)
110.	ローリー商店街第84	0455	304	150(建)
111.	ローリー商店街第85	0455	304	150(建)
112.	ローリー商店街第86	0455	304	150(建)
113.	ローリー商店街第87	0455	304	150(建)
114.	ローリー商店街第88	0455	304	150(建)
115.	ローリー商店街第89	0455	304	150(建)
116.	ローリー商店街第90	0455	304	150(建)
117.	ローリー商店街第91	0455	304	150(建)
118.	ローリー商店街第92	0455	304	150(建)
119.	ローリー商店街第93	0455	304	150(建)
120.	ローリー商店街第94	0455	304	150(建)
121.	ローリー商店街第95	0455	304	150(建)
122.	ローリー商店街第96	0455	304	150(建)
123.	ローリー商店街第97	0455	304	150(建)
124.	ローリー商店街第98	0455	304	150(建)
125.	ローリー商店街第99	0455	304	150(建)
126.	ローリー商店街第100	0455	304	150(建)
127.	ローリー商店街第101	0455	304	150(建)
128.	ローリー商店街第102	0455	304	150(建)
129.	ローリー商店街第103	0455	304	150(建)
130.	ローリー商店街第104	0455	304	150(建)
131.	ローリー商店街第105	0455	304	150(建)
132.	ローリー商店街第106	0455	304	150(建)
133.	ローリー商店街第107	0455	304	150(建)
134.	ローリー商店街第108	0455	304	150(建)
135.	ローリー商店街第109	0455	304	150(建)
136.	ローリー商店街第110	0455	304	150(建)
137.	ローリー商店街第111	0455	304	150(建)
138.	ローリー商店街第112	0455	304	150(建)
139.	ローリー商店街第113	0455	304	150(建)
140.	ローリー商店街第114	0455	304	150(建)
141.	ローリー商店街第115	0455	304	150(建)
142.	ローリー商店街第116	0455	304	150(建)
143.	ローリー商店街第117	0455	304	150(建)
144.	ローリー商店街第118	0455	304	150(建)
145.	ローリー商店街第119	0455	304	150(建)
146.	ローリー商店街第120	0455	304	150(建)
147.	ローリー商店街第121	0455	304	150(建)
148.	ローリー商店街第122	0455	304	150(建)
149.	ローリー商店街第123	0455	304	150(建)
150.	ローリー商店街第124	0455	304	150(建)
151.	ローリー商店街第125	0455	304	150(建)
152.	ローリー商店街第126	0455	304	150(建)
153.	ローリー商店街第127	0455	304	150(建)
154.	ローリー商店街第128	0455	304	150(建)
155.	ローリー商店街第129	0455	304	150(建)
156.	ローリー商店街第130	0455	304	150(建)
157.	ローリー商店街第131	0455	304	150(建)
158.	ローリー商店街第132	0455	304	150(建)
159.	ローリー商店街第133	0455	304	150(建)
160.	ローリー商店街第134	0455	304	150(建)
161.	ローリー商店街第135	0455	304	150(建)
162.	ローリー商店街第136	0455	304	150(建)
163.	ローリー商店街第137	0455	304	150(建)
164.	ローリー商店街第138	0455	304	150(建)
165.	ローリー商店街第139	0455	304	150(建)
166.	ローリー商店街第140	0455	304	150(建)
167.	ローリー商店街第141	0455	304	150(建)
168.	ローリー商店街第142	0455	304	150(建)
169.	ローリー商店街第143	0455	304	150(建)
170.	ローリー商店街第144	0455	304	150(建)
171.	ローリー商店街第145	0455	304	150(建)
172.	ローリー商店街第146	0455	304	150(建)
173.	ローリー商店街第147	0455	304	150(建)
174.	ローリー商店街第148	0455	304	150(建)
175.	ローリー商店街第149	0455	304	150(建)
176.	ローリー商店街第150	0455	304	150(建)
177.	ローリー商店街第151	0455	304	150(建)
178.	ローリー商店街第152	0455	304	150(建)
179.	ローリー商店街第153	0455	304	150(建)
180.	ローリー商店街第154	0455	304	150(建)
181.	ローリー商店街第155	0455	304	150(建)
182.	ローリー商店街第156	0455	304	150(建)
183.	ローリー商店街第157	0455	304	150(建)
184.	ローリー商店街第158	0455	304	150(建)
185.	ローリー商店街第159	0455	304	150(建)
186.	ローリー商店街第160	0455	304	150(建)
187.	ローリー商店街第161	0455	304	150(建)
188.	ローリー商店街第162	0455	304	150(建)
189.	ローリー商店街第163	0455	304	150(建)
190.	ローリー商店街第164	0455	304	150(建)
191.	ローリー商店街第165	0455	304	150(建)
192.	ローリー商店街第166	0455	304	150(建)
193.	ローリー商店街第167	0455	304	150(建)
194.	ローリー商店街第168	0455	304	150(建)
195.	ローリー商店街第169	0455	304	150(建)
196.	ローリー商店街第170	0455	304	150(建)
197.	ローリー商店街第171	0455	304	150(建)
198.	ローリー商店街第172	0455	304	150(建)
199.	ローリー商店街第173	0455	304	150(建)
200.	ローリー商店街第174	0455	304	150(建)
201.	ローリー商店街第175	0455	304	150(建)
202.	ローリー商店街第176	0455	304	150(建)
203.	ローリー商店街第177	0455	304	150(建)
204.	ローリー商店街第178	0455	304	150(建)
205.	ローリー商店街第179	0455	304	150(建)
206.	ローリー商店街第180	0455	304	150(建)
207.	ローリー商店街第181	0455	304	150(建)
208.	ローリー商店街第182	0455	304	150(建)
209.	ローリー商店街第183	0455	304	150(建)
210.	ローリー商店街第184	0455	304	150(建)
211.	ローリー商店街第185	0455	304	150(建)
212.	ローリー商店街第186	0455	304	150(建)
213.	ローリー商店街第187	0455	304	150(建)
214.	ローリー商店街第188	0455	304	150(建)
215.	ローリー商店街第189	0455	304	150(建)
216.	ローリー商店街第190	0455	304	150(建)
217.	ローリー商店街第191	0455	304	150(建)
218.	ローリー商店街第192	0455	304	150(建)
219.	ローリー商店街第193	0455	304	150(建)
220.	ローリー商店街第194	0455	304	150(建)
221.	ローリー商店街第195	0455	304	150(建)
222.	ローリー商店街第196	0455	304	150(建)
223.	ローリー商店街第197	0455	304	150(建)
224.	ローリー商店街第198	0455	304	150(建)
225.	ローリー商店街第199	0455	304	150(建)
226.	ローリー商店街第200	0455	304	150(建)
227.	ローリー商店街第201	0455	304	150(建)
228.	ローリー商店街第202	0455	304	150(建)
229.	ローリー商店街第203	0455	304	150(建)
230.	ローリー商店街第204	0455	304	150(建)
231.	ローリー商店街第205	0455	304	150(建)
232.	ローリー商店街第206	0455	304	150(建)
233.	ローリー商店街第207	0455	304	150(建)
234.	ローリー商店街第208	0455	304	150(建)
235.	ローリー商店街第209	0455	304	150(建)
236.	ローリー商店街第210	0455	304	150(建)
237.	ローリー商店街第211	0455	304	150(建)
238.	ローリー商店街第212	0455	304	150(建)
239.	ローリー商店街第213	0455	304	150(建)
240.	ローリー商店街第214	0455	304	150(建)
241.	ローリー商店街第215	0455	304	150(建)
242.	ローリー商店街第216	0455	304	150(建)
243.	ローリー商店街第217	0455	304	150(建)
244.	ローリー商店街第218	0455	304	150(建)
245.	ローリー商店街第219	0455	304	150(建)
246.	ローリー商店街第220	0455	304	150(建)
247.	ローリー商店街第221	0455	304	150(建)
248.	ローリー商店街第222	0455	304	150(建)
249.	ローリー商店街第223	0455	304	150(建)
250.	ローリー商店街第224	0455	304	150(建)
251.	ローリー商店街第225	0455	304	150(建)
252.	ローリー商店街第226	0455	304	150(建)
253.	ローリー商店街第227	0455	304	150(建)
254.	ローリー商店街第228	0455	304	150(建)
255.	ローリー商店街第229	0455	304	150(建)
256.	ローリー商店街第230	0455	304	150(建)
257.	ローリー商店街第231	0455	304	150(建)
258.	ローリー商店街第232	0455	304	150(建)
259.	ローリー商店街第233	0455	304	150(建)
260.	ローリー商店街第234	0455	304	150(建)
261.	ローリー商店街第235	0455	304	150(建)
262.	ローリー商店街第236	0455	304	150(建)
263.	ローリー商店街第237	0455	304	150(建)
264.	ローリー商店街第238	0455	304	150(建)
265.	ローリー商店街第239	0455	304	150(建)
266.	ローリー商店街第240	0455	304	

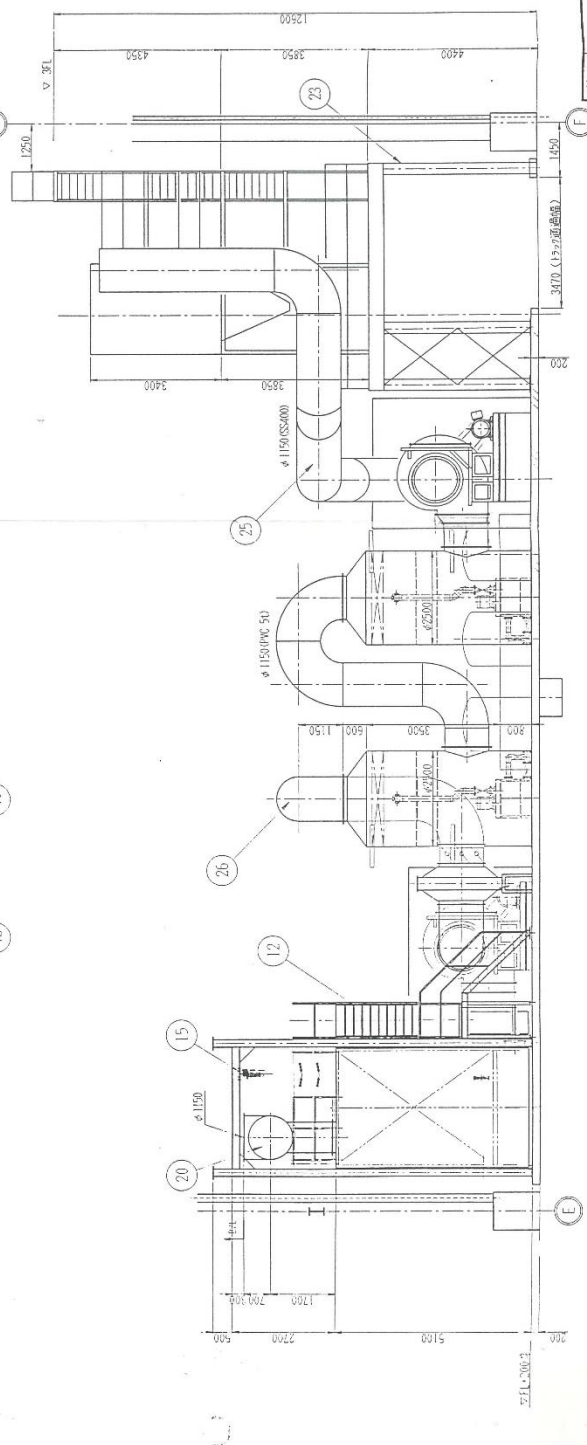
[illegible]

I 系統脱臭設備レイアウト

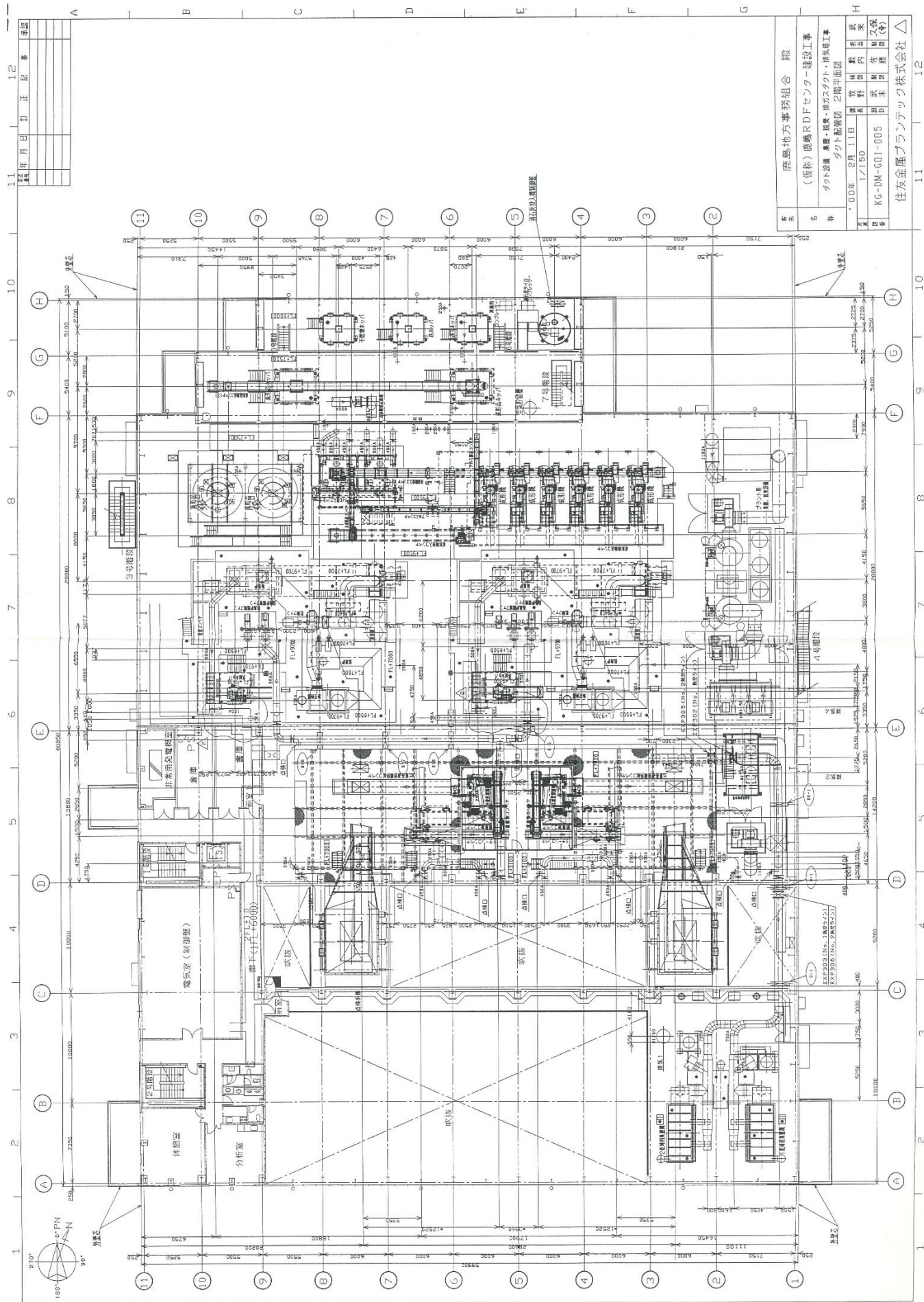

ダクト配管図 2階平面図

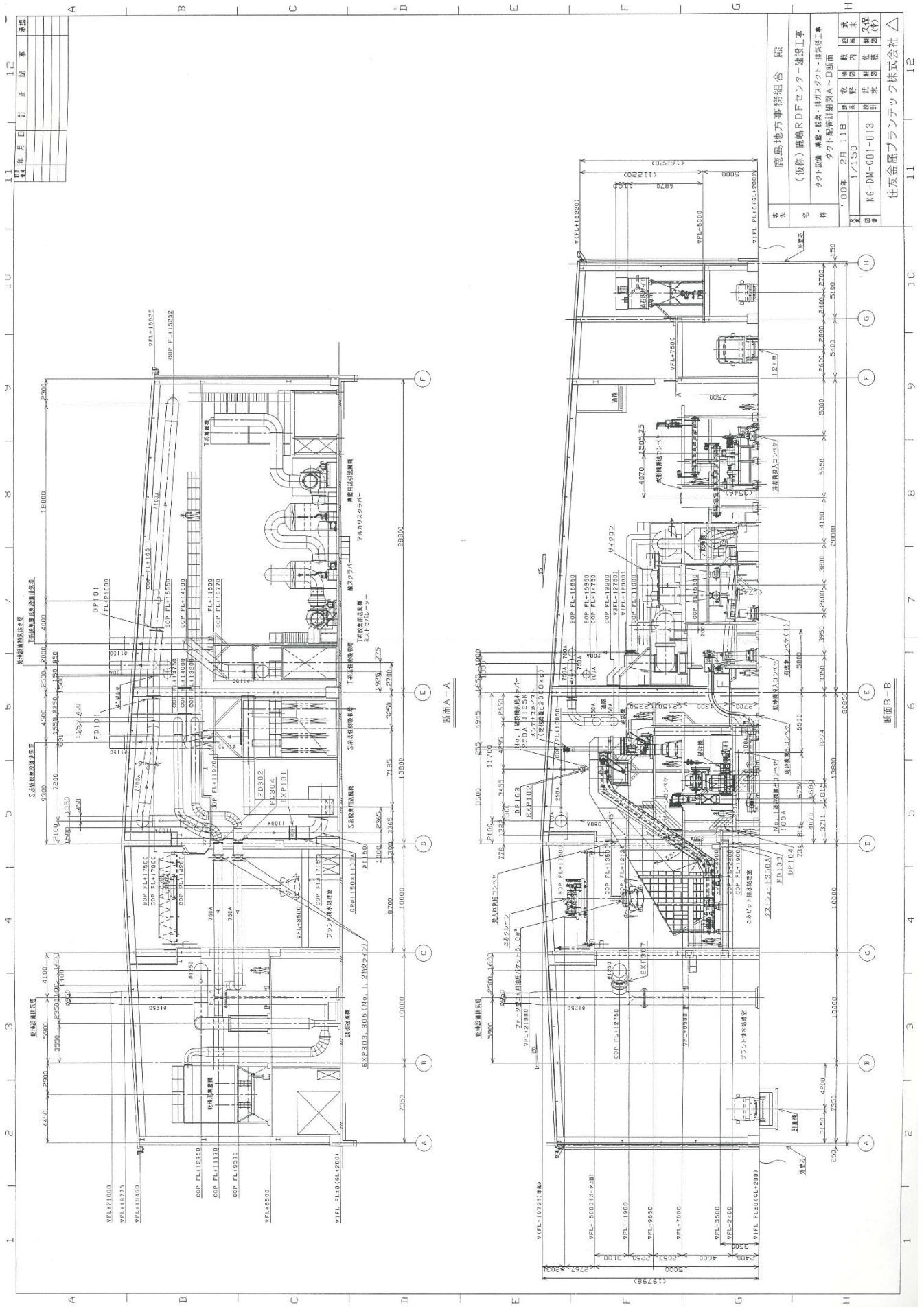

ダクト配管詳細図 A～B 断面

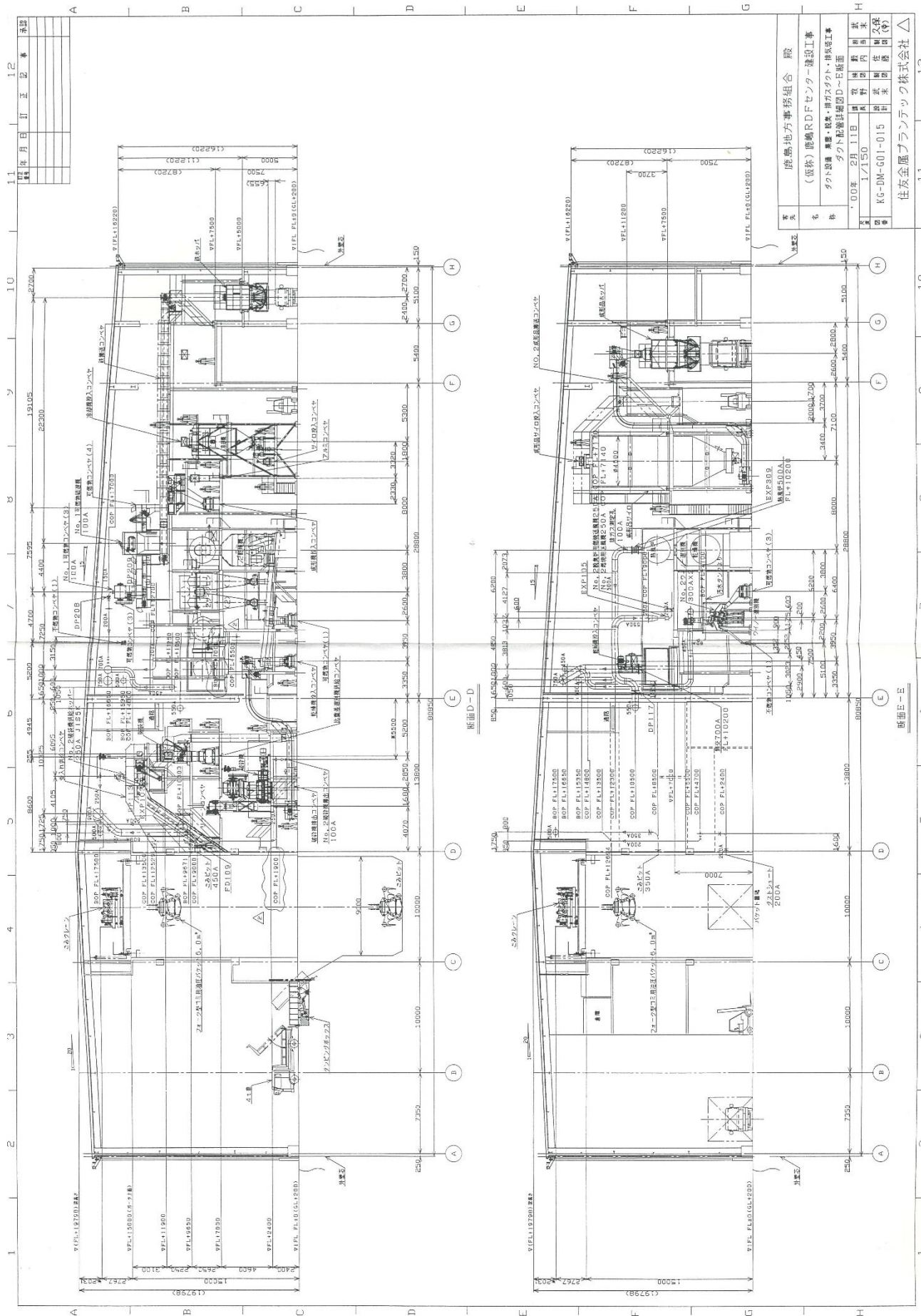

ダクト配管詳細図 D~E断面

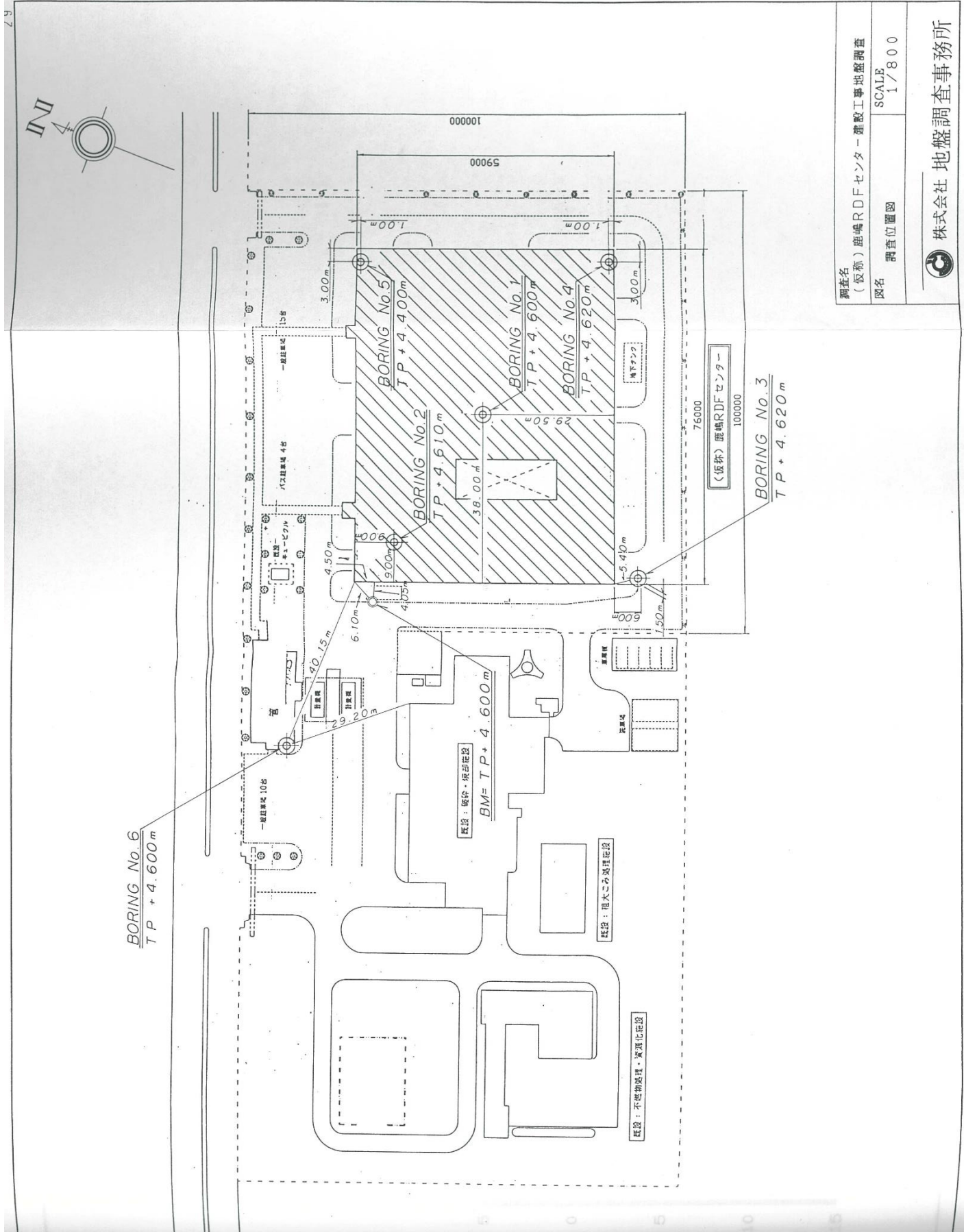

調査名 (仮称) 鹿嶋RDFセンター建設工事地盤調査	
図名 調査位置図	SCALE 1/800
株式会社 地盤調査事務所	

調査位置図

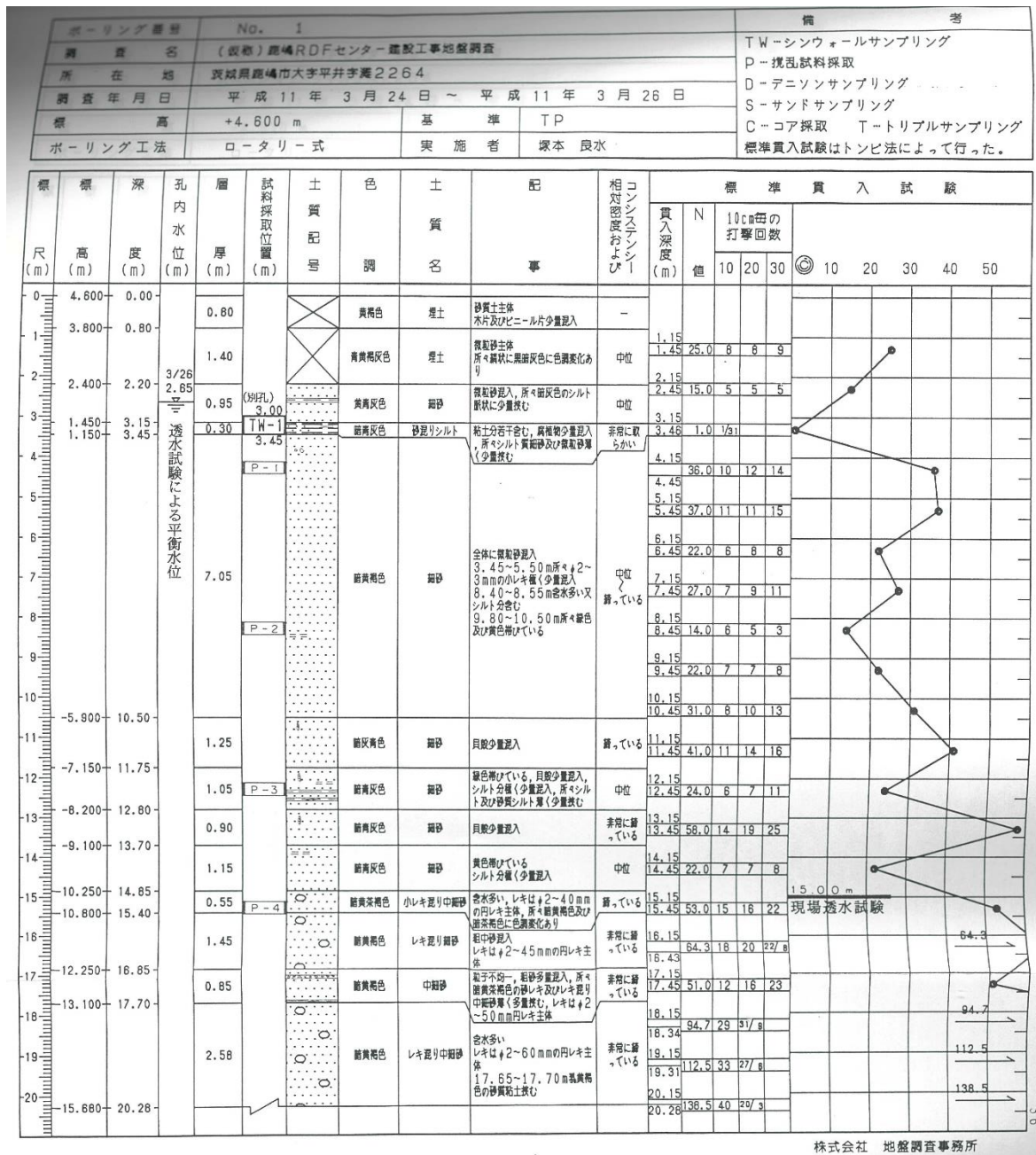

ボーリング柱状図