

市場年報

令和4年度

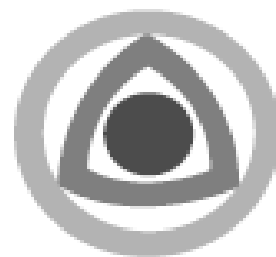

公設鹿島地方卸売市場



ま え が き

この年報は、公設鹿島地方卸売市場において、令和4年度中に取扱った青果物について卸売実績を収録したものです。これにより市場流通の動態を明らかにし、今後の市場運営の基礎資料とするものであります。

また、この資料を皆様の生鮮食料品等の流通に対して、何らかの参考にしていただければ幸いです。

なお、本書の作成にあたり、ご協力をいただきました関係者及び日頃市場行政にご協力いただいている関係各方面の方々に深く謝意を申し上げますとともに、今後一層のご支援ご協力を賜りますようお願い申し上げます。

令和5年8月

公設鹿島地方卸売市場

市場長 宮崎 正 明

目 次

市場案内図	1
施設配置図	1
市場概要	2
入荷概況	5
種別・月別取扱高総括表	6
種別・月別平均単価表	6
種別取扱高グラフ	6
受託・買付別・種別 月別取扱高表	8
1日当り種別・月別平均単価表	8
受託・買付別 種別取扱高グラフ	10
種別・県内・県外別取扱高表	12
産地別取扱高順位表（青果部総計）	14
産地別取扱高順位表（野菜）	15
産地別取扱高月別順位表（野菜）	16
産地別取扱高順位表（果実）	18
産地別取扱高月別順位表（果実）	20
品目別取扱高順位表（野菜・果実）	22
年度別・種別取扱高表	24
年度別・各種統計一覧表	25・26

市場案内図

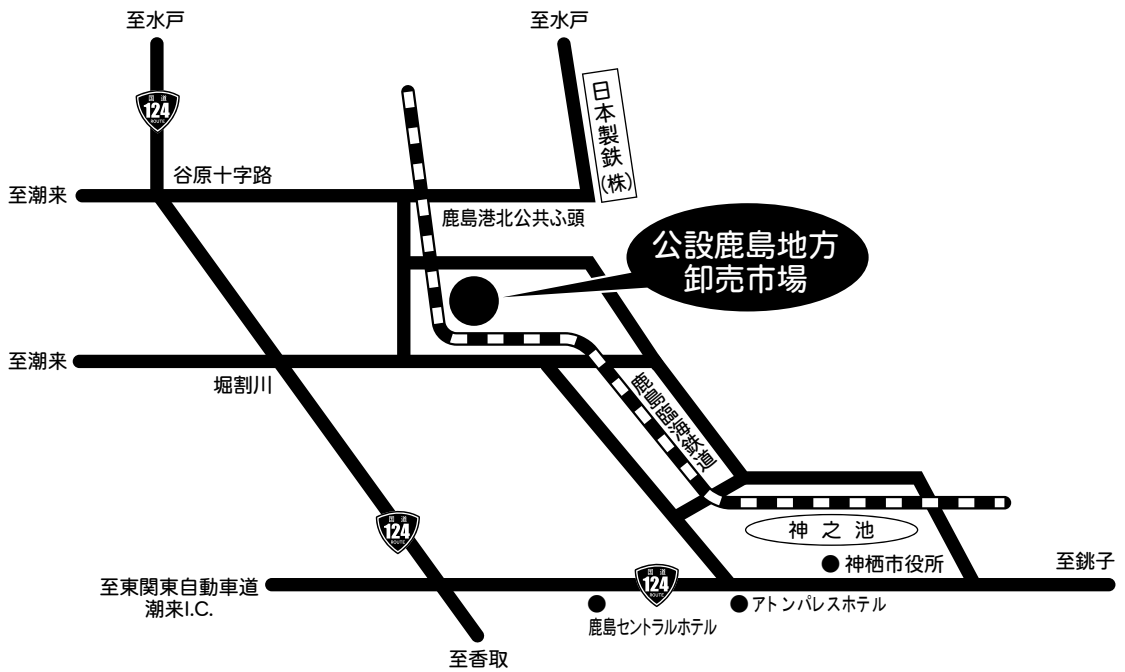

施設配置図

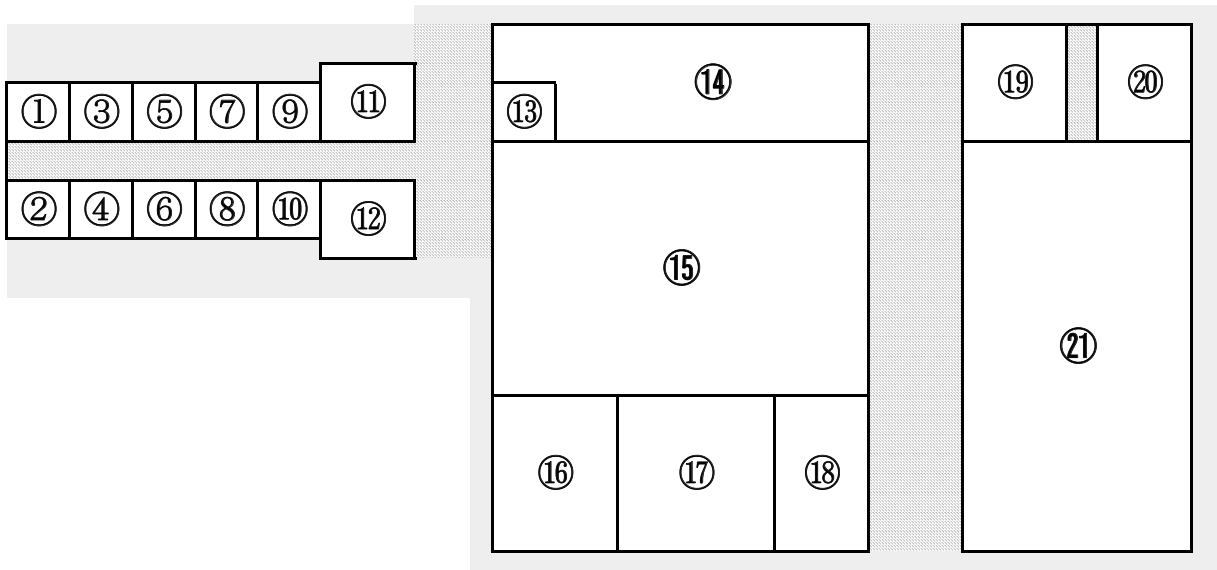

- ①～⑩ 関連店舗
- ①⑦ 低温売場
- ⑪～⑫ 仲卸売場
- ①⑧ 冷蔵庫
- ⑬ 鹿島青果商業協同組合
- ①⑨ 管理事務所
- ⑭ 業者事務所
- ②⑩ 会議室
- ⑮ 卸売場
- ②① 買荷保管積込所
- ⑯ 倉庫

市 場 概 要

1 開 設 昭 和 5 7 年 4 月 2 日 青 果 部 業 務 開 始

2 市 場 施 設

(1) 所 在 地 茨 城 県 神 栖 市 居 切 6 6 0 番 地 3

(2) 敷 地 面 積 1 9 , 5 0 2 m²

(3) 建 物

名 称	面 積	名 称	面 積
卸 売 場	1, 1 5 2 m ²	管 理 事 務 所	2 6 0 m ²
仲 卸 売 場	1 9 2 m ²	業 者 事 務 所	4 6 8 m ²
倉 庫	1 9 8 m ²	関 連 商 品 売 場	3 6 0 m ²
低 温 売 場	3 0 6 m ²	買 荷 保 管 積 込 所	1, 0 0 0 m ²
冷 蔵 庫	1 4 4 m ²		

(4) 駐 車 場 2 0 6 区 画

3 市 場 機 構

(1) 開 設 者 鹿 島 地 方 事 務 組 合

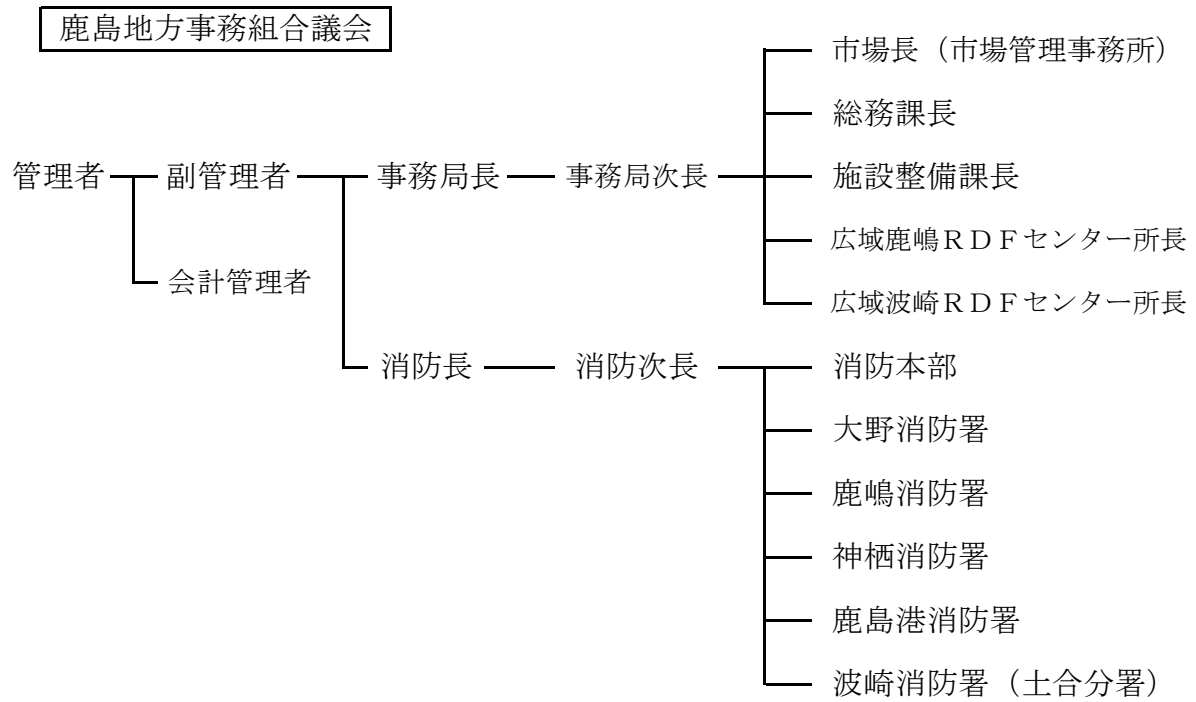

(2) 卸 売 業 者

部	名 称	代 表 者 名	資 本 金
青 果 部	鹿 島 中 央 青 果 株 式 有 限 公 司	関 幹 男	5 0 , 0 0 0 千 円

(3) 仲 卸 業 者

青 果 部	2
-------	---

(4) 関連事業者

業種	数	業種	数
水産	1	包装資材	1
食肉	1	総合食品	1

4 市場の開場日

- (1) 開市日数 254日
(2) 卸売開始時刻 午前7時

5 市場開設に至る経緯及び開設後の主な経過

- 昭和42年12月 鹿島町・神栖町・波崎町三町で公設卸売市場設置について県に要請書を提出
- 昭和43年7月 県・三町・学識経験者・青果卸売業者・生産者代表及び消費者代表で、鹿島地区卸売市場整備促進協議会を設置
- 昭和52年12月 卸売市場整備促進協議会、市場用地を神栖町平泉と決定
- 昭和53年3月 市場用地の取得交渉
- 5月 神栖町役場に公設卸売市場設立準備担当係を設置
- 昭和54年7月 波崎町・鹿島町から職員派遣
- 9月 神栖町議会、公設鹿島地方卸売市場組合設置議案可決
- 11月 鹿島町議会・波崎町議会 公設鹿島地方卸売市場組合設置議案可決
- 12月 公設鹿島地方卸売市場組合設立
- 昭和55年10月 用地賃借契約完了
- 昭和56年7月 市場施設建設工事着手
- 昭和57年2月 市場施設建設工事完了
- 3月 茨城県から地方卸売市場開設許可交付
- 4月 市場開設、青果部業務開始、関連店舗営業開始
- 昭和60年10月 倉庫建設工事完了
- 平成4年7月 予冷库建設工事完了
- 平成8年3月 保冷库建設工事完了
- 平成9年3月 買荷保管積込所建設工事完了
- 平成11年1月 鹿島地方事務組合（公設鹿島地方卸売市場）と名称変更
- 平成12年6月 低温売場建設工事完了
- 平成26年3月 新市場建設のための用地を取得
- 7月 新市場建設工事着手
- 平成27年3月 新市場建設工事完了
- 4月 市場移転

6 買受人・買出人分布状況

令和5年 4月 1日現在

	市 町 村 名	買 受 人	買 出 人	計
県 内	神 栖 市	13	61	74
	鹿 嶋 市	14	31	45
	潮 来 市	3	13	16
	行 方 市	2	3	5
	銚 田 市	2	1	3
	かすみがうら市	2	0	2
	稲 敷 市	1	0	1
	石 岡 市	2	0	2
	小 美 玉 市	5	0	5
	小 計	44	109	153
県 外	香 取 市	8	16	24
	東 庄 町	0	1	1
	銚 子 市	3	5	8
	成 田 市	1	0	1
	佐 倉 市	1	0	1
	福 島 市	1	0	1
小 計	14	22	36	
総 合 計	58	131	189	

入 荷 概 況

1. 総入荷量と取扱金額

令和4年度の総入荷量は、14,352 tで前年度比2.6%減となっている。野菜では12,685 tで1.7%の減、果実が1,459 tで1.5%の減、その他が207 tで0.7%の減となっている。

月別の最高は12月の1,635 tで、最低は7月の848 tで1ヶ月当たりの平均入荷量は、1,196 tとなっている。

また、取扱金額は34億6千3百万円で前年度比1.0%の減となっている。

種別では、野菜が27億5千6百万円で1.0%の減、果実が6億1千3百万円で1.0%の減、その他が9千3百万円で0.9%の減となっている。

月別の最高は4月の3億5千3百万円、最低は7月の2億3百万円で、1ヶ月当たりの平均取扱高は2億8千8百万円となっている。

2. 品目別入荷状況

野菜は、第1位「たまねぎ」の2,882 tで全体の22.7%、以下第2位「キャベツ」の1,569 t、第3位「ばれいしょ」の1,129 t、第4位「だいこん」の1,016 t、第5位「さつまいも」の867 tの順になっている。

果実では、第1位「みかん」の220 tで全体の15.1%、以下第2位「ふじ」の170 t、第3位「バナナ」の130 t、第4位「すいか」の93 t、第5位「タカミメロン」の73 tとなっている。

3. 産地別入荷状況

野菜では、第1位に「茨城県」の3,152 tで全体の24.8%、第2位「北海道」の2,545 t、第3位「千葉県」の2,308 t、第4位「鹿嶋市」の1,595 t、第5位「神栖市」の609 tとなっている。

果実では、第1位「茨城県」の269 tで全体の18.4%、第2位「青森県」の237 t、第3位「輸入品」の157 t、第4位「愛媛県」の147 t、第5位「千葉県」の117 tとなっている。

種 別 ・ 月 別

種 別 \ 月 別		合 計	4 月	5 月	6 月	7 月	8 月
		青 果 物	野 菜	12,685,369	1,163,795	1,096,292	998,185
果 実	2,755,918,919		298,759,505	271,037,575	243,927,015	178,713,774	193,189,531
その他	1,459,486		102,482	122,937	120,178	116,039	156,140
計		613,908,560	48,114,599	59,443,269	52,516,928	46,655,890	66,385,899
		206,977	18,537	17,869	13,732	14,001	16,947
		93,362,814	6,515,712	6,220,809	4,585,546	5,022,259	7,287,321
計		14,351,832	1,284,814	1,237,098	1,132,095	848,179	916,600
		3,463,190,293	353,389,816	336,701,653	301,029,489	230,391,923	266,862,751

種 別 ・ 月 別

種 別 \ 月 別		合 計	4 月	5 月	6 月	7 月	8 月
青 果 物	野 菜	217	257	247	244	249	260
	果 実	421	469	484	437	402	425
	その他	451	351	348	334	359	430
平均単価		241	275	272	266	272	291

種 別 取 扱 高

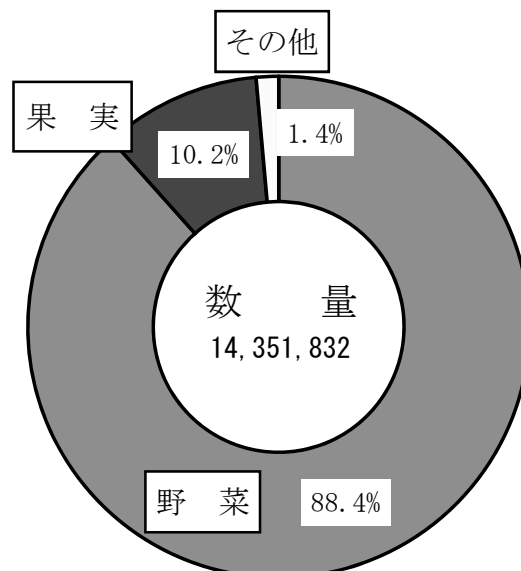

取扱高総括表

単位 { 上：数量 (kg)
下：金額 (円)

9月	10月	11月	12月	1月	2月	3月
959,984	976,680	1,197,836	1,447,413	1,130,669	1,068,447	1,184,416
241,169,007	226,867,673	214,812,476	235,677,199	205,537,187	216,651,148	229,576,829
141,834	125,260	128,547	159,193	99,209	90,147	97,520
56,711,337	42,769,704	42,349,819	57,365,029	47,184,470	45,551,238	48,860,378
16,105	14,777	16,689	28,350	14,258	16,833	18,879
6,547,422	6,111,200	7,552,906	18,938,186	7,355,142	8,391,104	8,835,207
1,117,923	1,116,717	1,343,072	1,634,956	1,244,136	1,175,427	1,300,815
304,427,766	275,748,577	264,715,201	311,980,414	260,076,799	270,593,490	287,272,414

*小数点以下の端数調整を行っています

平均単価表

単位：円/kg

9月	10月	11月	12月	1月	2月	3月
251	232	179	163	182	203	194
400	341	329	360	476	505	501
407	414	453	668	516	498	468
272	247	197	191	209	230	221

グラフ

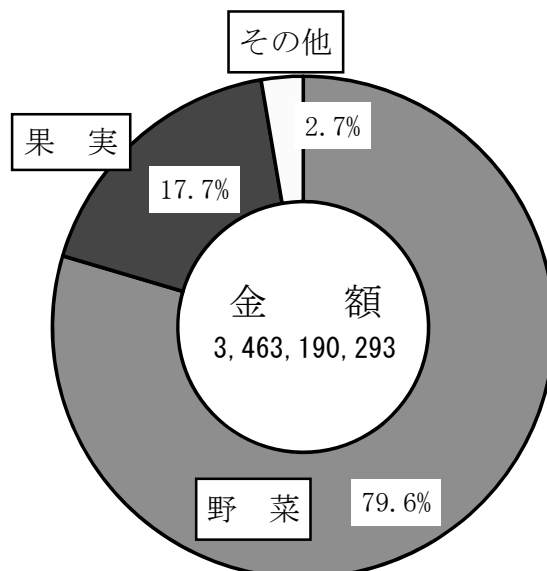

受 託 ・ 買 付 別 ・ 種 別

種別		月別	合 計	4 月	5 月	6 月	7 月	8 月
青 果 物	野 菜	受託	7,425,929	679,876	624,364	611,716	302,293	250,986
		買付	1,583,534,213	147,301,797	142,022,549	147,195,438	87,458,730	88,888,906
	果 実	受託	934,724	65,940	70,785	64,596	70,201	98,396
		買付	358,433,588	31,784,788	34,513,550	27,110,763	25,598,940	33,747,749
	そ の 他	受託	190,991	18,135	17,228	13,397	13,236	16,426
		買付	75,811,756	6,012,726	5,608,881	4,191,699	4,448,403	6,724,625
計	受託	8,551,644	763,951	712,377	689,709	385,730	365,808	
	買付	2,017,779,557	185,099,311	182,144,980	178,497,900	117,506,073	129,361,280	
計		14,351,832	1,284,814	1,237,098	1,132,095	848,179	916,600	
		3,463,190,293	353,389,816	336,701,653	301,029,489	230,391,923	266,862,751	

1 日 当 り 種 別

種別		月別	合 計	4 月	5 月	6 月	7 月	8 月
開市日数			253	22	20	21	22	21
青 果 物	野 菜		50,140	52,900	54,815	47,533	32,643	35,405
			10,892,960	13,579,978	13,551,879	11,615,572	8,123,353	9,199,501
果 実	果 実		5,769	4,658	6,147	5,723	5,275	7,435
			2,426,516	2,187,027	2,972,163	2,500,806	2,120,722	3,161,233
そ の 他	そ の 他		818	843	893	654	636	807
			369,023	296,169	311,040	218,359	228,285	347,015
計			56,727	58,401	61,855	53,909	38,554	43,648
			13,688,499	16,063,173	16,835,083	14,334,738	10,472,360	12,707,750

・ 月 別 取 扱 高 表

単 位 { 上 : 数量 (kg)
下 : 金額 (円)

9月	10月	11月	12月	1月	2月	3月
391,942	525,642	856,122	1,037,885	712,705	660,506	771,892
126,116,473	135,891,507	149,751,721	158,211,755	125,520,259	131,511,768	143,663,310
568,042	451,038	341,714	409,528	417,964	407,941	412,524
115,052,534	90,976,166	65,060,755	77,465,444	80,016,928	85,139,380	85,913,519
102,213	83,580	87,656	103,539	65,554	58,131	64,133
32,797,105	23,341,566	25,439,455	31,383,058	30,187,686	28,696,406	33,832,522
39,621	41,680	40,891	55,654	33,655	32,016	33,387
23,914,232	19,428,138	16,910,364	25,981,971	16,996,784	16,854,832	15,027,856
15,781	14,306	15,474	19,106	13,323	16,233	18,346
6,116,057	5,264,896	5,472,426	9,992,396	6,096,590	7,648,871	8,234,186
324	471	1,215	9,244	935	600	533
431,365	846,304	2,080,480	8,945,790	1,258,552	742,233	601,021
509,936	623,528	959,252	1,160,530	791,582	734,870	854,371
165,029,635	164,497,969	180,663,602	199,587,209	161,804,535	167,857,045	185,730,018
607,987	493,189	383,820	474,426	452,554	440,557	446,444
139,398,131	111,250,608	84,051,599	112,393,205	98,272,264	102,736,445	101,542,396
1,117,923	1,116,717	1,343,072	1,634,956	1,244,136	1,175,427	1,300,815
304,427,766	275,748,577	264,715,201	311,980,414	260,076,799	270,593,490	287,272,414

*小数点以下の端数調整を行っています

・ 月 別 平 均 単 価 表

単 位 { 上 : 数量 (kg)
下 : 金額 (円)

9月	10月	11月	12月	1月	2月	3月
21	22	21	22	20	19	22
45,714	44,395	57,040	65,792	56,533	56,234	53,837
11,484,238	10,312,167	10,229,166	10,712,600	10,276,859	11,402,692	10,435,310
6,754	5,694	6,121	7,236	4,960	4,745	4,433
2,700,540	1,944,077	2,016,658	2,607,501	2,359,224	2,397,434	2,220,926
767	672	795	1,289	713	886	858
311,782	277,782	359,662	860,827	367,757	441,637	401,600
53,234	50,760	63,956	74,316	62,207	61,865	59,128
14,496,560	12,534,026	12,605,486	14,180,928	13,003,840	14,241,763	13,057,837

受 託 ・ 買 付 別 ・ 種 別

【野 菜】

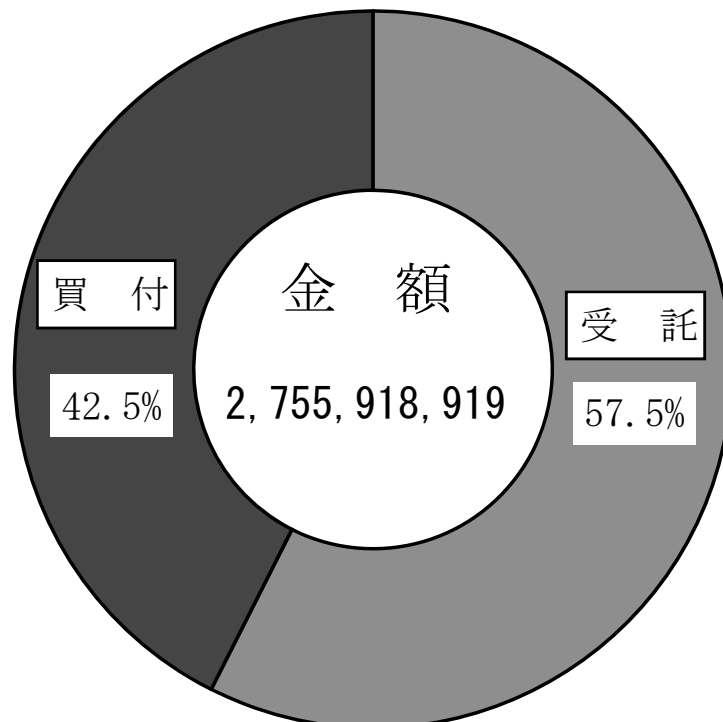
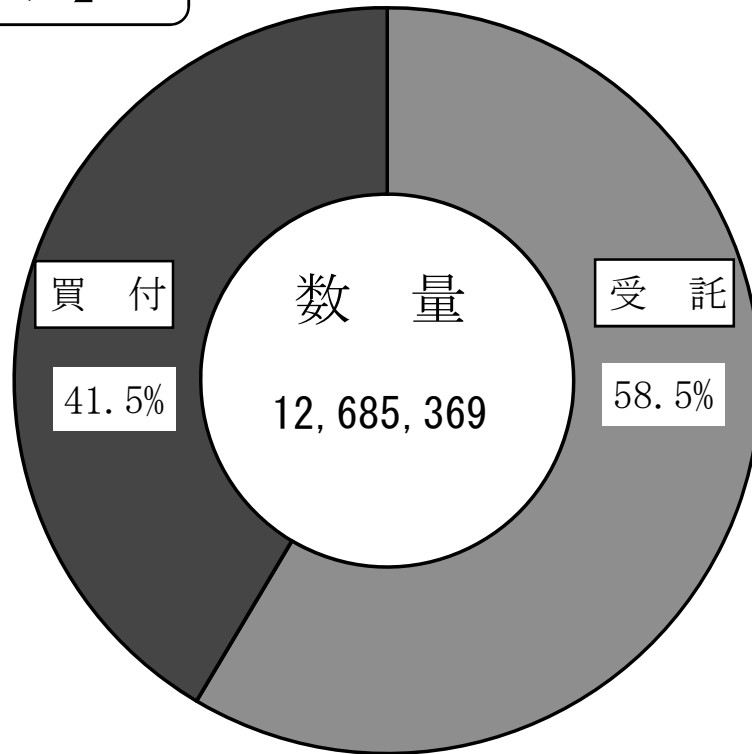

取扱高グラフ

【果 実】

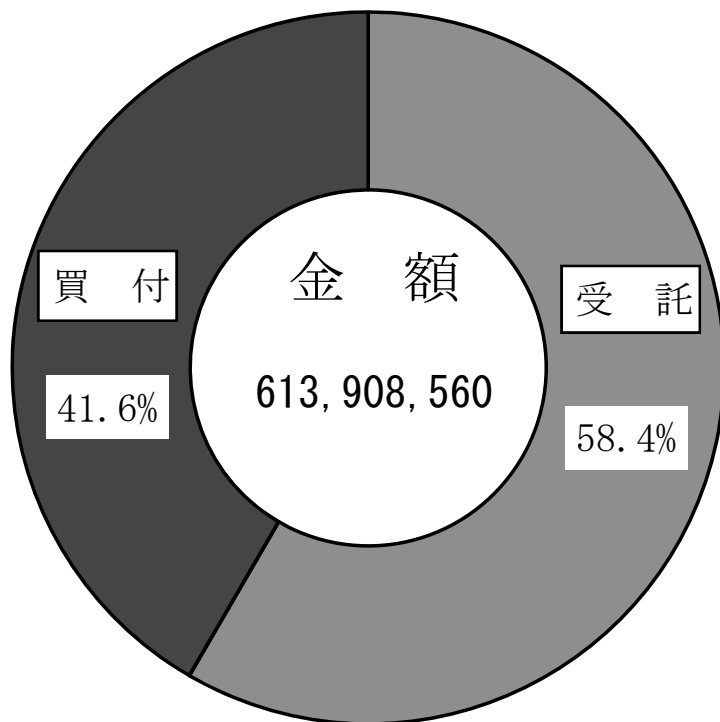
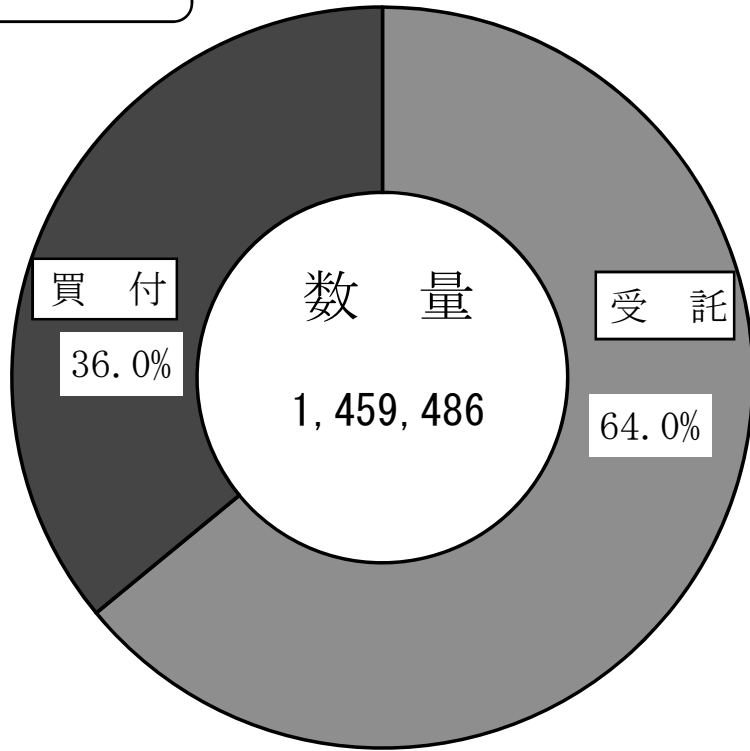

種 別 ・ 県 内 ・ 県 外

月別 種類		合計	4 月	5 月	6 月	7 月	8 月
		野 菜	県 内	5,356,259	531,168	530,815	519,503
県 外	1,184,374,697		110,969,145	123,278,793	130,886,019	70,189,465	57,973,355
果 実	県 内	7,329,110	632,627	565,477	478,682	443,427	569,255
	県 外	1,571,544,222	187,790,360	147,758,782	113,040,996	108,524,309	135,216,176
そ の 他	県 内	335,799	30,620	73,784	70,564	17,013	23,277
	県 外	202,060,660	21,552,556	41,062,993	29,091,171	6,874,381	12,372,695
そ の 他	県 内	1,123,687	71,862	49,153	49,614	99,026	132,863
	県 外	411,847,900	26,562,043	18,380,276	23,425,757	39,781,509	54,013,204
県内合計	県 内	15,676	509	295	957	742	1,935
	県 外	15,321,675	320,267	97,092	386,568	64,692	903,882
県外合計	県 内	191,301	18,028	17,574	12,775	13,259	15,012
	県 外	78,041,139	6,195,445	6,123,717	4,198,978	4,957,567	6,383,439
県内合計	合計	5,707,734	562,297	604,894	591,024	292,467	199,470
	合計	1,401,757,032	132,841,968	164,438,878	160,363,758	77,128,538	71,249,932
県外合計	合計	8,644,098	722,517	632,204	541,071	555,712	717,130
	合計	2,061,433,261	220,547,848	172,262,775	140,665,731	153,263,385	195,612,819
総 計	合計	14,351,832	1,284,814	1,237,098	1,132,095	848,179	916,600
	合計	3,463,190,293	353,389,816	336,701,653	301,029,489	230,391,923	266,862,751

別取扱高表

単位 { 上：数量 (kg)
下：金額 (円)

9 月	10月	11月	12月	1 月	2 月	3 月
296,527 94,884,577	329,127 101,478,272	633,084 119,844,015	706,327 106,098,519	434,733 78,923,746	390,634 86,735,301	535,371 103,113,490
663,457 146,284,430	647,553 125,389,401	564,752 94,968,461	741,086 129,578,680	695,936 126,613,441	677,813 129,915,847	649,045 126,463,339
42,408 16,036,002	18,610 6,321,014	9,107 6,417,285	6,796 11,184,004	11,249 14,967,704	13,734 16,895,176	18,637 19,285,679
99,426 40,675,335	106,650 36,448,690	119,440 35,932,534	152,397 46,181,025	87,960 32,216,766	76,413 28,656,062	78,883 29,574,699
250 69,887	219 69,168	744 1,031,194	4,006 5,526,176	2,288 2,679,264	2,061 2,478,177	1,670 1,695,308
15,855 6,477,535	14,558 6,042,032	15,945 6,521,712	24,344 13,412,010	11,970 4,675,878	14,772 5,912,927	17,209 7,139,899
339,185 110,990,466	347,956 107,868,454	642,935 127,292,494	717,129 122,808,699	448,270 96,570,714	406,429 106,108,654	555,678 124,094,477
778,738 193,437,300	768,761 167,880,123	700,137 137,422,707	917,827 189,171,715	795,866 163,506,085	768,998 164,484,836	745,137 163,177,937
1,117,923 304,427,766	1,116,717 275,748,577	1,343,072 264,715,201	1,634,956 311,980,414	1,244,136 260,076,799	1,175,427 270,593,490	1,300,815 287,272,414

*小数点以下の端数調整を行っています

産地別取扱高順位表

【青果部総計】

項目 順位	産地名	数量(kg)	比率(%)	金額(円)	比率(%)	前年 順位	単価(kg/円)
1	茨城県	3,421,060	24.2%	937,351,753	27.8%	1	274
2	北海道	2,545,980	18.0%	349,688,803	10.4%	2	137
3	千葉県	2,426,074	17.2%	527,460,149	15.7%	3	217
4	茨城県 鹿嶋市	1,637,787	11.6%	193,951,292	5.8%	4	118
5	茨城県 神栖市	632,912	4.5%	254,596,953	7.6%	5	402
6	青森県	376,878	2.7%	104,031,108	3.1%	8	276
7	輸入品	366,477	2.6%	147,673,151	4.4%	6	403
8	佐賀県	348,897	2.5%	96,529,916	2.9%	7	277
9	長崎県	299,365	2.1%	58,533,456	1.7%	9	196
10	栃木県	186,121	1.3%	43,721,318	1.3%	11	235
11	愛媛県	147,298	1.0%	38,664,416	1.1%	10	262
12	鹿児島県	143,635	1.0%	38,070,071	1.1%	15	265
13	長野県	140,609	1.0%	44,601,465	1.3%	12	317
14	高知県	138,753	1.0%	124,062,548	3.7%	13	894
15	山形県	97,160	0.7%	34,606,834	1.0%	17	356
16	群馬県	91,671	0.6%	23,214,011	0.7%	16	253
17	静岡県	90,859	0.6%	30,042,971	0.9%	19	331
18	熊本県	90,164	0.6%	38,329,280	1.1%	18	425
19	山梨県	78,282	0.6%	49,019,668	1.5%	20	626
20	徳島県	76,140	0.5%	15,580,593	0.5%	14	205
	その他	808,733	5.7%	220,097,723	6.5%		272
合計		14,144,855	100%	3,369,827,479	100%		238

* 小数点以下の端数調整を行っています

産地別取扱高順位表

【 野 菜 】

項目 順位	産地名	数量(kg)	比率(%)	金額(円)	比率(%)	前年 順位	単価(kg/円)
1	茨城県	3,152,111	24.8%	788,115,647	28.6%	1	250
2	北海道	2,545,597	20.1%	349,523,563	12.7%	2	137
3	千葉県	2,308,729	18.2%	475,308,674	17.2%	3	206
4	茨城県 鹿嶋市	1,594,719	12.6%	152,898,251	5.5%	4	96
5	茨城県 神栖市	609,431	4.8%	243,360,795	8.8%	5	399
6	長崎県	296,567	2.3%	56,939,776	2.1%	8	192
7	佐賀県	255,773	2.0%	74,878,994	2.7%	6	293
8	輸入品	209,205	1.6%	88,032,100	3.2%	7	421
9	栃木県	184,427	1.5%	42,545,306	1.5%	9	231
10	鹿児島県	142,681	1.1%	37,628,459	1.4%	14	264
11	青森県	140,370	1.1%	30,650,721	1.1%	11	218
12	長野県	137,549	1.1%	42,406,731	1.5%	10	308
13	高知県	115,217	0.9%	100,436,603	3.6%	12	872
14	群馬県	90,540	0.7%	22,421,421	0.8%	15	248
15	徳島県	75,170	0.6%	15,332,625	0.6%	13	204
16	静岡県	69,570	0.5%	21,900,387	0.8%	19	315
17	兵庫県	61,676	0.5%	12,186,688	0.4%	18	198
18	新潟県	53,015	0.4%	15,012,140	0.5%	16	283
19	熊本県	48,674	0.4%	20,831,660	0.8%	17	428
20	秋田県	36,150	0.3%	19,715,173	0.7%	20	545
	その他	558,198	4.4%	145,793,205	5.3%		261
合 計		12,685,369	100%	2,755,918,919	100%		217

* 小数点以下の端数調整を行っています

産 地 別 取 扱 高

【 野 菜 】

月別 産地	合 計	4 月	5 月	6 月	7 月	8 月
茨 城 県	3,152,111	185,364	213,180	281,036	204,742	137,584
	788,115,647	55,178,782	62,616,266	75,776,020	53,232,833	45,391,044
北 海 道	2,545,597	175,520	5,348	1,766	10,333	202
	349,523,563	49,513,056	1,599,168	905,519	3,836,613	70,200
千 葉 県	2,308,729	173,484	178,812	205,673	93,058	81,030
	475,308,674	42,615,167	40,720,064	38,093,093	24,960,646	28,512,508
茨城県鹿嶋市	1,594,719	282,822	231,262	139,566	24,722	15,179
	152,898,251	25,112,133	22,523,834	17,886,739	4,963,128	5,078,855
茨城県神栖市	609,431	62,983	86,373	98,901	45,248	21,496
	243,360,795	30,678,226	38,138,693	37,223,260	11,993,504	7,503,456
長 崎 県	296,567	25,021	128,925	39,130	3,530	520
	56,939,776	8,292,762	24,064,893	5,284,289	463,277	66,036
佐 賀 県	255,773	99,030	90,090	34,855	24,960	925
	74,878,994	32,163,131	27,779,944	8,578,468	4,723,407	192,240
輸 入 品	209,205	49,433	21,706	14,640	16,988	17,035
	88,032,100	13,217,504	8,535,670	6,835,224	7,080,726	7,297,826
栃 木 県	184,427	1,572	18,939	73,758	64,063	3,617
	42,545,306	1,047,827	5,314,885	14,686,926	10,976,794	874,584
鹿 児 島 県	142,681	42,553	24,076	172	184	140
	37,628,459	13,994,898	4,527,490	113,616	177,552	132,192
青 森 県	140,370	1,833	812	9,752	55,421	32,112
	30,650,721	868,806	400,302	1,333,854	10,585,395	7,994,426
長 野 県	137,549	5,340	7,783	18,128	18,858	21,289
	42,406,731	1,744,578	2,427,291	4,215,995	3,699,245	5,292,238
高 知 県	115,217	11,999	9,302	8,513	11,124	10,520
	100,436,603	8,993,884	8,743,798	8,414,938	11,495,205	10,563,763
群 馬 県	90,540	2,867	6,338	11,820	12,806	23,388
	22,421,421	982,109	2,789,238	4,576,282	2,468,522	3,749,715
徳 島 県	75,170	22,333	43,810	895	1	5
	15,332,625	4,272,481	7,958,898	220,428	486	7,668
静 岡 県	69,570	2,158	1,758	562	1,249	634
	21,900,387	1,634,828	1,475,571	354,207	302,875	279,288
兵 庫 県	61,676	240	723	6,688	50,880	1,760
	12,186,688	104,760	228,626	1,385,521	9,321,955	395,496
新 潟 県	53,015	4,162	4,268	4,132	13,302	9,279
	15,012,140	1,395,986	1,315,148	1,571,274	2,890,583	2,079,939
熊 本 県	48,674	5,539	6,998	5,687	2,136	4
	20,831,660	2,280,118	2,480,512	1,833,117	507,147	7,776
秋 田 県	36,150	121	528	254	542	5,401
	19,715,173	200,491	888,678	341,172	389,178	2,778,527
そ の 他	558,198	9,421	15,261	42,257	63,992	361,393
	145,793,205	4,467,978	6,508,606	14,297,073	14,644,703	64,921,754
合 計	12,685,369	1,163,795	1,096,292	998,185	718,139	743,513
	2,755,918,919	298,759,505	271,037,575	243,927,015	178,713,774	193,189,531

月 別 順 位 表

単 位 { 上 : 数量 (kg)
下 : 金額 (円)

9 月	10月	11月	12月	1 月	2 月	3 月
219,614	224,090	423,635	469,540	312,580	244,216	236,530
69,303,070	67,699,656	85,577,348	83,632,840	65,291,403	66,990,684	57,425,701
410,782	365,545	288,095	349,978	336,842	307,778	293,408
61,996,883	48,495,464	32,028,928	38,010,679	37,793,046	39,083,558	36,190,449
109,213	189,818	221,636	310,152	258,269	269,679	217,905
35,035,370	38,750,979	34,919,878	53,553,314	47,185,603	49,239,423	41,722,629
14,175	27,304	158,727	208,283	117,484	128,863	246,332
4,878,252	7,191,976	14,605,492	13,324,216	11,323,044	10,013,676	15,996,906
62,737	77,733	50,722	28,505	4,669	17,555	52,509
20,703,255	26,586,640	19,661,175	9,141,463	2,309,299	9,730,941	29,690,883
6,035	38	17	13,756	41,289	21,429	16,877
752,377	55,620	22,680	2,325,760	6,702,990	5,103,756	3,805,336
18	35	0	0	0	0	5,860
25,304	41,040	0	0	0	0	1,375,460
15,682	16,212	13,394	17,162	12,923	7,678	6,352
6,731,485	7,148,971	6,508,593	8,345,227	6,568,404	5,117,252	4,645,218
6,571	4,945	2,825	1,769	1,198	2,473	2,697
1,789,251	2,219,114	1,290,686	858,384	899,726	1,337,256	1,249,873
56	11	123	448	2,508	21,082	51,328
57,240	30,456	198,504	202,187	397,721	5,496,854	12,299,749
25,229	13,142	140	490	446	251	742
5,043,492	2,869,754	156,006	251,964	408,672	304,560	433,490
20,539	13,354	6,529	7,027	5,750	6,609	6,343
6,860,928	4,557,827	2,758,885	2,985,480	2,691,312	2,944,345	2,228,607
8,789	7,374	9,114	11,624	8,337	7,964	10,557
8,114,249	6,588,738	6,910,380	9,173,246	6,912,561	6,711,370	7,814,471
17,384	7,035	5,608	2,217	377	497	203
3,285,327	1,458,946	1,734,495	732,573	241,918	253,182	149,114
27	32	16	394	134	244	7,279
21,006	85,860	48,060	316,180	195,118	286,740	1,919,700
25,229	204	988	1,641	6,629	16,062	12,456
5,043,492	265,821	401,825	964,818	2,708,358	5,028,937	3,440,367
141	3	40	760	291	36	114
52,380	5,508	36,936	121,014	354,996	46,656	132,840
6,305	4,153	1,973	2,139	1,304	982	1,016
2,058	1,618,415	931,332	1,086,919	705,778	721,499	693,209
155	428	3,006	4,212	8,505	5,449	6,555
221,670	309,031	2,120,040	2,253,312	3,430,061	2,567,106	2,821,770
9,060	10,230	6,189	1,656	512	894	763
4,530,600	4,905,954	2,147,850	706,190	726,473	1,139,508	960,552
2,243	14,994	5,059	15,660	10,622	8,706	8,590
6,721,318	5,981,903	2,753,383	7,691,433	8,690,704	4,533,845	4,580,505
959,984	976,680	1,197,836	1,447,413	1,130,669	1,068,447	1,184,416
241,169,007	226,867,673	214,812,476	235,677,199	205,537,187	216,651,148	229,576,829

*小数点以下の端数調整を行っています

産地別取扱高順位表

【果 実】

項目 順位	産地名	数量(kg)	比率(%)	金額(円)	比率(%)	前年 順位	単価(kg/円)
1	茨城県	268,949	18.4%	149,236,106	24.3%	2	555
2	青森県	236,508	16.2%	73,380,387	12.0%	3	310
3	輸入品	157,272	10.8%	59,641,051	9.7%	1	379
4	愛媛県	147,279	10.1%	38,642,072	6.3%	4	262
5	千葉県	117,345	8.0%	52,151,475	8.5%	6	444
6	佐賀県	93,124	6.4%	21,650,922	3.5%	9	232
7	山形県	88,525	6.1%	27,865,975	4.5%	5	315
8	山梨県	47,873	3.3%	39,403,180	6.4%	7	823
9	福島県	44,040	3.0%	17,058,784	2.8%	14	387
10	茨城県 鹿嶋市	43,068	3.0%	41,053,041	6.7%	10	953
11	熊本県	41,490	2.8%	17,497,620	2.9%	11	422
12	和歌山県	32,708	2.2%	10,563,426	1.7%	8	323
13	茨城県 神栖市	23,481	1.6%	11,236,158	1.8%	12	479
14	静岡県	21,289	1.5%	8,142,584	1.3%	13	382
15	大分県	15,149	1.0%	7,097,587	1.2%	16	469
16	新潟県	12,383	0.8%	3,609,620	0.6%	18	291
17	愛知県	8,664	0.6%	4,121,496	0.7%	19	476
18	岐阜県	7,027	0.5%	1,909,224	0.3%	17	272
19	長野県	3,060	0.2%	2,194,734	0.4%	20	717
20	長崎県	2,798	0.2%	1,593,680	0.3%	—	570
	その他	47,454	3.3%	25,859,438	4.2%		545
合 計		1,459,486	100%	613,908,560	100%		421

*小数点以下の端数調整を行っています

産 地 別 取 扱 高

【 果 実 】

月別 産地	合 計	4 月	5 月	6 月	7 月	8 月
茨 城 県	268,949	25,026	55,474	53,160	15,648	22,687
	149,236,106	16,519,334	30,834,749	21,826,875	6,419,917	11,964,023
青 森 県	236,508	16,913	9,049	2,832	2,524	5,327
	73,380,387	6,547,646	3,903,107	1,546,452	1,103,436	1,926,612
輸 入 品	157,272	18,983	21,033	18,735	17,065	18,486
	59,641,051	5,908,399	6,853,522	7,371,939	6,523,879	7,079,400
愛 媛 県	147,279	22,520	9,036	1,032	144	157
	38,642,072	5,666,436	1,644,732	243,756	149,439	182,736
千 葉 県	117,345	7,564	3,848	14,135	30,689	26,749
	52,151,475	5,202,706	1,860,432	4,977,612	9,255,276	10,500,386
佐 賀 県	93,124	2,172	89			150
	21,650,922	1,004,076	127,656			109,080
山 形 県	88,525	11	87	225	18,780	52,672
	27,865,975	72,360	305,575	550,529	5,369,738	13,565,070
山 梨 県	47,873		82	9,567	20,223	10,051
	39,403,180		355,644	5,765,600	13,591,359	10,157,903
福 島 県	44,040		49	390	320	10,726
	17,058,784		161,568	806,490	179,280	5,739,552
茨 城 県 市	43,068	5,165	5,732	8,585		590
鹿 嶋 市	41,053,041	4,859,665	3,612,272	3,355,020		408,672
熊 本 県	41,490	1,264	3,924	1,089		
	17,497,620	546,588	1,351,620	399,384		
和 歌 山 県	32,708	762	13	111	4	40
	10,563,426	265,842	19,008	127,731	3,456	27,540
茨 城 県 市	23,481	429	12,579	8,819	1,365	
神 栖 市	11,236,158	173,556	6,615,972	3,909,276	454,464	
静 岡 県	21,289	72				
	8,142,584	66,452				
大 分 県	15,149	418	555	402	749	1,554
	7,097,587	179,820	426,438	437,184	625,104	1,072,235
新 潟 県	12,383				6,947	3,182
	3,609,620				1,977,264	919,944
愛 知 県	8,664	145	125	116	153	1,503
	4,121,496	179,604	169,614	150,768	168,372	1,090,584
岐 阜 県	7,027					
	1,909,224					
長 野 県	3,060			18	1,213	521
	2,194,734			15,552	547,064	394,978
長 崎 県	2,798	56	283	90		18
	1,593,680	165,996	293,490	112,730		20,520
そ の 他	47,454	982	979	872	215	1,727
	25,859,438	756,119	907,870	920,030	287,842	1,226,664
合 計	1,459,486	102,482	122,937	120,178	116,039	156,140
	613,908,560	48,114,599	59,443,269	52,516,928	46,655,890	66,385,899

月 別 順 位 表

単 位 { 上 : 数量 (kg)
下 : 金額 (円)

9 月	10月	11月	12月	1 月	2 月	3 月
41,756	18,354	7,075	4,316	5,472	7,914	12,067
15,660,864	6,121,646	3,348,033	7,008,335	7,216,175	9,975,067	12,341,088
29,840	38,300	31,019	27,569	30,348	23,980	18,807
7,579,764	9,852,386	9,245,340	8,572,176	9,841,176	7,093,008	6,169,284
	15,100	13,732		10,627	10,569	12,942
	7,335,260	6,402,828		3,852,236	3,772,750	4,540,838
1,125	10,165	22,378	35,774	11,357	14,172	19,419
410,400	2,393,496	5,484,186	9,088,956	3,551,580	4,698,623	5,127,732
21,474	1,218	559	1,816	2,282	1,914	5,097
7,074,108	344,229	464,389	2,993,205	2,718,032	2,249,907	4,511,193
625	9,948	21,468	34,085	11,315	7,588	5,684
252,504	2,293,661	4,035,323	5,816,858	3,038,256	2,789,424	2,184,084
10,836	2,758	2,170	986			
3,981,399	1,822,716	1,422,446	776,142			
6,058	1,704	188				
7,057,422	2,277,288	197,964				
6,518	7,439	7,094	4,771	3,553	2,519	661
2,716,416	2,825,128	1,859,264	1,124,638	746,442	517,212	382,794
653	170	1,831	2,480	5,472	5,820	6,570
375,138	174,042	3,011,688	4,175,669	7,216,175	6,920,109	6,944,591
200	3,399	8,060	14,974	3,529	2,740	2,311
32,400	1,240,920	3,422,736	6,350,292	1,723,788	1,340,388	1,089,504
3,008	7,613	3,672	6,079	2,194	3,242	5,970
1,415,178	2,413,692	793,152	1,453,917	900,656	1,342,396	1,800,858
	87	202				
	25,326	57,564				
274	433	3,300	4,433	9,193	2,768	816
276,696	321,948	742,716	1,405,188	3,590,784	1,248,588	490,212
250	98	27	2,340	1,588	2,341	4,827
192,218	25,704	32,076	810,648	501,228	1,086,696	1,708,236
	955	1,203	96			
	310,500	343,980	57,932			
69	3,513	1,656		404	615	365
52,380	992,358	326,916		325,620	438,264	227,016
	1,552	2,090	3,385			
	493,668	543,132	872,424			
707	411	150	20	10		10
541,944	394,524	225,180	25,704	24,840		24,948
			30	180	1,321	820
			19,440	93,312	341,712	546,480
18,441	2,043	673	16,039	1,685	2,644	1,154
9,092,506	1,111,212	390,906	6,813,505	1,844,170	1,737,094	771,520
141,834	125,260	128,547	159,193	99,209	90,147	97,520
56,711,337	42,769,704	42,349,819	57,365,029	47,184,470	45,551,238	48,860,378

*小数点以下の端数調整を行っています

品目別取扱高順位表

【 野 菜 】

単位：kg：円

項目 順位	品 目	数量(k g)	比 率	金 額(円)	比 率	前年 順位	単価(kg/円)
1	たまねぎ	2,881,947	22.7%	452,723,041	16.4%	1	157
2	キャベツ	1,568,986	12.4%	106,387,832	3.9%	2	68
3	ばれいしょ	1,129,448	8.9%	169,993,510	6.2%	4	151
4	だいこん	1,015,960	8.0%	72,611,454	2.6%	3	71
5	さつまいも	866,693	6.8%	174,760,919	6.3%	5	202
6	ピーマン	591,539	4.7%	239,891,704	8.7%	6	406
7	にんじん	542,752	4.3%	83,147,266	3.0%	7	153
8	きゅうり	467,040	3.7%	151,888,532	5.5%	8	325
9	れんこん	461,365	3.6%	165,764,028	6.0%	10	359
10	はくさい	373,687	2.9%	20,967,735	0.8%	9	56
11	こまつな	305,926	2.4%	85,822,349	3.1%	11	281
12	ほうれんそう	233,952	1.8%	99,297,365	3.6%	12	424
13	ねぎ	231,661	1.8%	70,596,235	2.6%	15	305
14	とまと	190,750	1.5%	89,280,486	3.2%	13	468
15	根しょうが	184,172	1.5%	106,405,647	3.9%	14	578
16	レタス	183,985	1.5%	41,786,710	1.5%	16	227
17	さといも	128,932	1.0%	41,711,004	1.5%	17	324
18	メイクイン	108,550	0.9%	18,283,182	0.7%	18	168
19	チンゲンサイ	90,307	0.7%	26,776,836	1.0%	19	297
20	ブロッコリー	89,881	0.7%	25,331,598	0.9%	-	282
	そ の 他	1,037,836	8.2%	512,491,486	18.6%		494
合 計		12,685,369	100.0%	2,755,918,919	100.0%		217

*小数点以下の端数調整を行っています

品目別取扱高順位表

【果 実】

単位：kg：円

項目 順位	品 目	数量(k g)	比 率	金 額(円)	比 率	前年 順位	単価(kg/円)
1	み かん	220,410	15.1%	64,338,348	10.5%	2	292
2	ふ じ	169,842	11.6%	53,508,692	8.7%	3	315
3	バ ナ ナ	129,695	8.9%	28,234,607	4.6%	2	218
4	す い か	93,037	6.4%	22,640,688	3.7%	4	243
5	タカミメロン	72,600	5.0%	36,299,556	5.9%	5	500
6	紅 小 玉	62,693	4.3%	18,409,215	3.0%	7	294
7	メ ロ ン	62,095	4.3%	31,506,678	5.1%	6	507
8	い ち ご	56,702	3.9%	68,512,630	11.2%	11	1,208
9	も も	49,558	3.4%	25,644,866	4.2%	10	517
10	その他の柑橘類	47,901	3.3%	14,884,074	2.4%	9	311
11	豊 水	45,611	3.1%	15,011,352	2.4%	13	329
12	とちおとめ	41,682	2.9%	47,434,961	7.7%	8	1,138
13	その他のりんご	38,173	2.6%	11,492,765	1.9%	12	301
14	幸 水	33,828	2.3%	33,828	0.0%	14	1
15	ぶ ど う	17,922	1.2%	24,664,068	4.0%	17	1,376
16	清 見	17,209	1.2%	4,779,605	0.8%	18	278
17	アールスメロン	16,382	1.1%	9,147,092	1.5%	-	558
18	新 高	15,949	1.1%	3,837,207	0.6%	15	241
19	プ ラ ム	15,704	1.1%	7,561,340	1.2%	20	481
20	い よ かん	13,585	0.9%	3,115,476	0.5%	-	229
	そ の 他	238,908	16.4%	122,851,512	20.0%		514
合 計		1,459,486	100.0%	613,908,560	100.0%		421

*小数点以下の端数調整を行っています

年度別・種別取扱高表

単位 { 上：数量：kg
下：金額：円

種別 年度	合 計	前年度比	野 菜	果 実	そ の 他
平成16年度	27,521,358	98.4%	23,873,705	3,608,608	39,045
	4,880,081,850	106.9%	3,992,342,083	874,531,897	13,207,780
平成17年度	28,070,219	102.0%	23,962,539	4,059,507	48,173
	4,654,583,316	95.4%	3,774,519,284	862,197,578	17,866,454
平成18年度	26,413,046	94.1%	23,026,253	2,979,327	407,466
	4,589,483,567	98.6%	3,648,779,166	804,231,473	136,472,928
平成19年度	25,846,668	97.9%	22,471,338	3,085,664	289,666
	4,359,341,209	95.0%	3,509,817,292	757,660,503	91,863,414
平成20年度	25,768,261	99.7%	22,150,551	3,386,750	230,960
	4,356,581,190	99.9%	3,480,374,390	802,221,897	73,984,903
平成21年度	24,006,917	93.2%	20,363,165	3,362,817	280,935
	4,162,584,705	95.5%	3,369,129,032	718,831,291	74,624,382
平成22年度	19,644,359	81.8%	16,684,208	2,664,148	296,003
	4,060,122,597	97.5%	3,238,881,455	735,027,489	86,213,653
平成23年度	18,737,986	95.4%	15,701,047	2,682,087	354,852
	3,307,042,761	81.5%	2,537,744,452	678,168,128	91,130,181
平成24年度	18,685,718	99.7%	15,736,639	2,615,031	334,048
	3,186,578,138	96.4%	2,456,323,148	641,882,148	88,372,842
平成25年度	17,865,199	95.6%	14,757,537	2,814,195	293,467
	3,393,458,567	106.5%	2,618,916,739	682,065,498	92,476,330
平成26年度	17,305,450	96.9%	14,536,166	2,441,581	327,703
	3,415,519,448	100.7%	2,682,335,759	628,385,754	104,797,935
平成27年度	17,248,218	99.7%	14,790,584	2,186,060	271,574
	3,626,725,637	106.2%	2,898,881,214	627,696,099	100,148,324
平成28年度	16,784,996	97.3%	14,463,106	2,095,461	226,429
	3,897,613,845	107.5%	3,165,737,192	641,956,499	89,920,154
平成29年度	17,094,755	101.8%	14,802,258	2,063,433	229,064
	3,890,260,147	99.8%	3,137,023,004	666,875,833	86,361,310
平成30年度	16,102,033	94.2%	13,942,388	1,923,898	235,747
	3,619,337,960	93.0%	2,857,649,289	665,118,791	96,569,880
令和元年度	15,402,821	90.1%	13,296,590	1,872,122	234,109
	3,535,056,662	90.9%	2,788,677,274	649,092,220	97,287,168
令和2年度	15,023,537	97.5%	13,067,800	1,737,638	218,099
	3,694,139,405	104.5%	2,930,828,721	662,670,189	100,640,495
令和3年度	14,739,352	98.1%	12,904,128	1,610,926	224,299
	3,622,466,454	98.1%	2,897,447,461	626,309,860	98,709,133
令和4年度	14,351,832	97.4%	12,685,369	1,459,486	206,977
	3,463,190,293	95.6%	2,755,918,919	613,908,560	93,362,814

年度別・各種統計一覽表

年度	総取扱高 (円)	総取扱量 (k g)	平均単価	開市日数	1日当取扱高 (円)	1日当取扱量 (k g)	備 考
S 57	2,346,682,893	15,926,990	147	295	7,954,857	53,990	
58	2,879,782,643	17,235,982	167	296	9,728,995	58,230	
59	2,917,248,373	17,569,955	166	292	9,990,577	60,171	
60	3,323,687,440	20,134,903	165	293	11,343,643	68,720	
61	3,249,891,422	21,331,262	152	293	11,091,780	72,803	
62	3,896,420,802	24,838,840	157	294	13,253,132	84,486	
63	4,318,512,272	25,295,687	171	290	14,891,422	87,227	
H 1	4,686,160,373	26,441,820	177	289	16,215,088	91,494	
2	5,464,724,579	26,960,017	203	278	19,657,283	96,978	異常気象
3	6,032,812,138	27,168,665	222	271	22,261,299	100,253	長雨・台風
4	5,386,531,085	29,745,478	181	272	19,803,423	109,358	
5	5,753,856,172	28,653,605	201	270	21,310,578	106,124	
6	5,521,008,200	28,422,902	194	271	20,372,724	104,882	
7	5,132,135,650	27,679,677	185	272	18,868,146	101,764	
8	5,192,251,478	28,660,383	181	271	19,159,600	105,758	
9	5,255,898,770	28,999,075	181	273	19,252,376	106,224	
10	5,774,694,780	27,700,095	208	273	21,152,728	101,466	台風17号
11	4,890,897,853	27,545,728	178	272	17,981,242	101,271	
12	4,619,906,509	27,591,412	167	272	16,984,950	101,439	
13	4,339,528,332	28,320,837	153	271	16,013,020	104,505	
14	4,632,260,803	27,175,116	170	272	17,030,371	99,909	台風21号
15	4,566,997,195	27,975,056	163	275	16,607,263	101,727	
16	4,880,081,850	27,521,358	177	276	17,681,456	99,715	
17	4,654,583,316	28,027,043	166	275	16,925,758	101,917	
18	4,589,483,567	26,413,046	174	273	16,811,295	96,751	
19	4,359,341,209	25,846,668	169	272	16,026,990	95,025	台風9号
20	4,356,581,190	25,768,261	169	269	16,195,469	95,793	

年度	総取扱高 (円)	総取扱量 (k g)	平均単価	開市日数	1日当取扱高 (円)	1日当取扱量 (k g)	備 考
21	4,162,584,705	24,006,917	173	273	15,247,563	87,937	
22	4,060,122,597	19,644,359	207	272	14,926,921	72,222	
23	3,307,042,761	18,737,986	176	273	12,113,710	68,637	東日本大震災 原発事故
24	3,186,578,138	18,685,718	171	266	11,979,617	70,247	
25	3,393,458,567	17,865,199	190	263	12,902,884	67,929	
26	3,415,519,448	17,305,450	197	267	12,792,208	64,814	
27	3,626,725,637	17,248,218	210	268	13,532,558	64,359	
28	3,897,613,845	16,784,996	232	263	14,819,825	63,821	
29	3,890,260,147	17,094,755	228	263	14,791,864	64,999	
30	3,619,337,960	16,102,033	225	258	14,028,442	62,411	平成30年7月豪雨 (西日本)
R1	3,535,056,662	15,402,821	230	255	13,862,967	60,403	台風15号 台風19号
2	3,694,139,405	15,023,537	246	253	14,601,342	59,382	新型コロナ
3	3,622,466,454	14,739,352	246	254	14,261,679	58,029	新型コロナ
4	3,463,190,293	14,351,832	241	254	13,634,607	56,503	

市 場 年 報

(令和4年度)

発 行 鹿島地方事務組合
公設鹿島地方卸売市場

編 集 公設鹿島地方卸売市場

〒314-0141 茨城県神栖市居切660番地3
TEL 0299 (92) 1355
FAX 0299 (92) 1434
<http://www.kcj.or.jp/>

発行日 令和5年8月